

Documento

# Conpes

Consejo Nacional de Política Económica y Social

---

República de Colombia  
Departamento Nacional de Planeación



**3165**

## RESULTADOS DE LA GESTIÓN FISCAL DE DEPARTAMENTOS Y MUNICIPIOS AÑO 2000

DNP : DDT

Versión aprobada

**CAMBIO PARA CONSTRUIR LA PAZ**

Bogotá, D.C., Mayo 10 de 2002

## TABLA DE CONTENIDO

<b>INTRODUCCIÓN.....</b>	<b>2</b>
<b>I. ANTECEDENTES .....</b>	<b>2</b>
<b>II. OBJETIVOS DE LA EVALUACIÓN FISCAL PARA DEPARTAMENTOS Y MUNICIPIOS .....</b>	<b>4</b>
<b>III. METODOLOGÍA DE EVALUACIÓN.....</b>	<b>4</b>
A. Ingresos corrientes de libre destinación .....	5
B. Gastos de funcionamiento .....	7
C. Indicadores de la evaluación .....	9
<b>IV. RESULTADOS DE LA EVALUACIÓN.....</b>	<b>11</b>
A. Resultados fiscales en los departamentos.....	12
B. Resultados fiscales en los municipios.....	13
<b>V. RECOMENDACIONES .....</b>	<b>15</b>
<b>ANEXO 1. METODOLOGÍA DEL INDICADOR SINTÉTICO DE DESEMPEÑO FISCAL .....</b>	<b>16</b>
<b>ANEXO 2. INDICADORES Y RESULTADO FISCAL DE LOS DEPARTAMENTOS.....</b>	<b>20</b>
<b>ANEXO 3. INDICADORES Y RESULTADO FISCAL DE MUNICIPIOS .....</b>	<b>22</b>
<b>ANEXO 4: MUNICIPIOS QUE NO FUERON INCLUIDOS EN LA EVALUACIÓN FISCAL POR FALTA DE INFORMACIÓN .....</b>	<b>45</b>

## **INTRODUCCIÓN**

El presente documento presenta a consideración del CONPES los resultados de la evaluación fiscal del año 2000 de los municipios y departamentos en cumplimiento de lo establecido en el artículo 79 de la Ley 617, según el cual el Departamento Nacional de Planeación-DNP publicará en medios de amplia circulación nacional, los resultados de la evaluación de la gestión de todas las entidades territoriales, incluidos sus organismos de control, según la metodología que se establezca para tal efecto.

### **I. ANTECEDENTES**

El modelo descentralizado supuso fortalecer la autonomía territorial en la generación de rentas propias territoriales, que permitiera, de un lado, cubrir los gastos corrientes y, de otro lado, producir un nivel de ahorro corriente destinado al financiamiento de la inversión social y obtener un ahorro primario que permitiera atender el servicio de la deuda.

Los resultados fiscales, al menos hasta 1999, señalaron un deterioro generalizado de las finanzas territoriales que en varios casos condujo a una incapacidad de pago de los compromisos financieros. Así lo señaló la exposición de motivos de la Ley 617 de 2000 al indicar que las entidades territoriales habían adquirido obligaciones por montos muy superiores a los ingresos corrientes, independientemente de la fuente de recursos usada, lo que trajo como consecuencia que las deudas fuesen superiores a la capacidad de pago y el servicio de la deuda se convirtiera en una carga de difícil soporte. Lo anterior se corrobora porque a lo largo de los años noventa, los municipios generaron muy rápidamente desahorro corriente, a partir del acelerado crecimiento del gasto frente a la débil dinámica de los ingresos tributarios.

A su vez, en la exposición de motivos de la ley 617 de 2000 se señalaron los resultados negativos en la gestión presupuestal de los municipios, caracterizada por la tendencia generalizada a sobredimensionar los presupuestos iniciales y a adicionarlos durante la vigencia. Ello se manifestó en una gran diferencia entre lo ejecutado y lo presupuestado en los ingresos y los gastos, especialmente los de inversión.

En resumen, las entidades territoriales experimentaron dificultades en sus finanzas, explicadas por sus bases tributarias poco dinámicas y por el crecimiento elevado del gasto que no logró ser financiado con las crecientes transferencias, conduciendo a situaciones de endeudamiento que amenazaron la sostenibilidad de varias entidades territoriales<sup>1</sup>. Este panorama se agravó por la crisis económica de los últimos años y por la necesidad de atender las obligaciones crecientes en materia pensional.

Como respuesta a las dificultades señaladas, la Ley 617 de 2000 estableció mecanismos para que los gastos de funcionamiento de los municipios y departamentos se adecuaron a su capacidad financiera, liberando los recursos necesarios para atender los compromisos de deuda ya causadas y garantizar la solvencia necesaria para el cumplimiento de las funciones establecidas en la Constitución y la ley<sup>2</sup>.

Después de más de un año de entrada en vigencia la ley 617 de 2000, es necesario evaluar el desempeño fiscal de los municipios y departamentos para establecer una *línea base* de comparación que permita medir los cambios en el desempeño fiscal. Este caso base corresponde a los resultados encontrados para la vigencia 2000, último período fiscal antes de la entrada en vigencia de la Ley.

La evaluación es una herramienta indispensable para determinar los avances y resultados de la reforma descentralizada, introducir los correctivos requeridos y garantizar la responsabilidad de los gobernantes con sus electores. El Departamento Nacional de Planeación ha venido trabajando en consolidar un esquema de seguimiento y evaluación del proceso de descentralización para dar cabal cumplimiento a lo dispuesto en la Ley.

De esta manera, en una primera fase el DNP elaboró una evaluación fiscal de los departamentos y municipios. La metodología de evaluación de la gestión en los demás componentes como educación, salud, agua potable y saneamiento básico, para la totalidad de entidades territoriales está actualmente en proceso. En la medida en que se complete la totalidad de la información requerida se

---

<sup>1</sup> Por ejemplo en 1999 el 63% de los departamentos y el 5% de los municipios no contaban con capacidad de endeudamiento al encontrarse en semáforo rojo según lo establecido en la Ley 358 de 1997.

<sup>2</sup> La tendencia a separar las decisiones de gasto de las decisiones de ingresos observada hasta la expedición de la Ley 617 de 2000 generó un crecimiento de los gastos de funcionamiento por encima de los ingresos de libre destinación, al punto de generar situaciones deficitarias que limitaron la capacidad de los gobiernos locales para cubrir los gastos inaplazables, tales como las mesadas pensionales y los intereses de la deuda.

ampliará la evaluación integral de la gestión territorial. En consecuencia la evaluación que se presenta en este documento es una primera aproximación a la generación de información para la promoción del control ciudadano en el nivel territorial.

Situación similar ocurre con la evaluación a los organismos de control de las entidades territoriales, para la cual, se está diseñando una metodología particular de evaluación que implica identificar las variables relevantes para medir su gestión y recopilar la correspondiente información.

## **II. OBJETIVOS DE LA EVALUACIÓN FISCAL PARA DEPARTAMENTOS Y MUNICIPIOS**

La Ley 617 de 2000 establece límites a los gastos de las entidades territoriales según la capacidad de generación de recursos de las mismas. En esta dirección la evaluación debe contemplar los siguientes aspectos:

- ✍ Revisar la situación de la vigencia 2000 frente a los previsto en la ley 617 de 2000, respecto a los límites a los gastos de funcionamiento de los departamentos y municipios.
- ✍ Medir el comportamiento de los recaudos y su importancia en los ingresos totales de la entidad territorial.
- ✍ Medir la capacidad que tienen los municipios y departamentos para financiar sus gastos corrientes con sus ingresos de libre destinación (capacidad de ahorro).
- ✍ Categorizar los municipios y departamentos de acuerdo con su desempeño fiscal.

Los resultados de la evaluación pueden ser utilizados como instrumento de monitoreo para avanzar en la consolidación del proceso de descentralización y el fortalecimiento fiscal de las entidades territoriales.

## **III. METODOLOGÍA DE EVALUACIÓN**

La metodología utilizada se centra en construir un indicador sintético de desempeño fiscal<sup>3</sup> a partir de los resultados de la gestión fiscal, para poder ordenar el desempeño global de cada uno de los municipios y departamentos.

Debido a que no todos los municipios tienen contralorías, y la información de los gastos de personería no es suministrada por gran parte de los municipios y departamentos, estas variables se excluyeron del análisis para la vigencia 2000.

Para la evaluación se utilizó la información de ejecución presupuestal reportada por los departamentos y municipios a la Contraloría General de la República y al DNP para la vigencia 2000. Con base en ella se emplearon las siguientes variables:

#### **A. Ingresos corrientes de libre destinación**

Según la ley 617 de 2000, los ingresos corrientes de libre destinación son los ingresos corrientes excluidas las rentas de destinación específica, entendiendo por éstas las destinadas por ley o acto administrativo a un fin determinado. Los ingresos corrientes son los tributarios y los no tributarios, de conformidad con lo dispuesto en la ley orgánica de presupuesto. En consecuencia, la legislación vigente no autoriza financiar gastos de funcionamiento con recursos provenientes de la participación de los municipios en los ingresos corrientes destinados por ley exclusivamente a inversión<sup>4</sup>; los ingresos percibidos en favor de terceros que, por mandato legal o convencional, las entidades territoriales, estén encargadas de administrar, recaudar o ejecutar; los recursos del balance, conformados por los saldos de apropiación financiados con recursos de destinación específica; los recursos de cofinanciación; las regalías y compensaciones; las operaciones de crédito público, salvo las excepciones que se establezcan en las leyes especiales sobre la materia; los activos, inversiones y rentas titularizadas, así como el producto de los procesos de titularización; la sobretasa al ACPM; el producto de la venta de activos fijos; otros aportes y transferencias con

---

<sup>3</sup> Como su nombre lo dice, este indicador sintetiza en una sola cifra el resultado del componente fiscal de la gestión territorial. El anexo 1 contiene una descripción metodológica más detallada.

<sup>4</sup> Es importante tener en cuenta que se excluyó de este listado los recursos por situado fiscal, dado el pronunciamiento de la Corte Constitucional donde declara inexecutable la prohibición de financiar gasto de funcionamiento con recursos de situado fiscal.

destinación específica o de carácter transitorio; los rendimientos financieros producto de rentas de destinación específica.

Para calcular los ingresos corrientes de las entidades territoriales deben tenerse en cuenta los siguientes tributos, multas y transferencias:

**Para los municipios:** (i) *los impuestos:* predial unificado, industria y comercio, avisos y tableros, circulación y tránsito, vehículos automotores públicos, casinos y juegos permitidos, degüello de ganado menor, rifas y apuestas, ventas por el sistema de clubes, apuestas mutuas, extracción de material de río, delineación urbana, de usos del subsuelo, ocupación de vías, plazas y lugares públicos, registro de patentes, marcas y herretes, pesas y medidas, transporte por oleoductos y gasoductos. (ii) *Otros recursos:* sobretasa predial para la corporación autónoma regional; estampilla pro-electrificación rural, sobretasa al combustible automotor, contribución de valorización, participación en la plusvalía, contribución de desarrollo municipal, tasas y tarifas, multas y sanciones, contribución especial sobre contrato de obra pública, transferencia del sector eléctrico y transferencias de la nación (antes participación en los ingresos corrientes de la nación de libre destinación y situado fiscal en educación y salud para municipios certificados, hoy sistema general de participaciones).

Para el cálculo de los ingresos corrientes de libre destinación se debe descontar en cada una de las cuentas los recursos que por ley son de destinación específica. Por ejemplo, la sobretasa del impuesto predial tiene destinación específica para las Corporaciones Autónomas Regionales.

**Para los departamentos:** (i) *Recaudo por:* vehículos automotores, registro y anotación, cigarrillos y tabaco, cerveza, licores, degüello de ganado mayor, juegos de azar, sobretasa consumo gasolina motor. (ii) *Otros ingresos:* tasas y tarifas, transferencias corrientes del nivel nacional (antes situado fiscal), cuotas de auditaje, rentas contractuales, rentas ocasionales, ingresos compensados, estampillas y operaciones comerciales.

Al igual que en los municipios, en las rentas corrientes departamentales se deben descontar los porcentajes de destinación específica que estipulan las leyes y decretos reglamentarios de cada uno de los tributos. Por ejemplo, los recaudos de cigarrillos y de juegos tienen como destino el sector salud.

## **B. Gastos de funcionamiento**

Corresponden a los gastos en que incurre la administración territorial para garantizar su normal funcionamiento. Se dividen en servicios personales (factores que configuran salario como sueldos, primas, indemnizaciones, bonificaciones y subsidios, entre otros), transferencias de nómina donde se deben diferenciar las contribuciones inherentes a la nómina (Caja de Previsión Social, Esap, Sena, ICBF, Cajas de Compensación familiar) y gastos generales (compra de materiales y suministros, viáticos, gastos de viaje, servicios públicos, mantenimiento, seguros y combustibles entre otros). Adicionalmente, los contratos de prestación de servicios para la realización de actividades administrativas se clasifican como gasto de funcionamiento para efectos de la evaluación de la ley 617.

De acuerdo con lo establecido en la ley 617 y en sus decretos reglamentarios, para los municipios, los departamentos, los distritos y sus respectivos organismos de control, en el período de transición entre 2001 y 2004 sus gastos de funcionamiento no podrán superar como proporción de los ingresos corrientes de libre destinación los límites que se presentan en la tabla 1.

Se debe tener en cuenta que durante el período de transición los gastos de las contralorías de municipios y departamentos, sumadas las transferencias del nivel central y descentralizado, no podrán crecer en términos constantes con relación al año anterior. A partir del año 2005 los gastos de las contralorías no pueden tener un crecimiento superior a la meta de inflación que establezca el Banco de la República para ese año.



**Tabla 1**  
**Límites al gasto de funcionamiento como porcentaje de los ingresos corrientes de libre**  
**destinación**

Nivel	Año	CATEGORÍAS DE ENTIDAD TERRITORIAL *							
		Bogotá	Especial	Primera	Segunda	Tercera	Cuarta	Quinta	Sexta
Departamentos	2001		65%	70%	75%	85%	85%		
	2002		60%	65%	70%	80%	80%		
	2003		55%	60%	65%	75%	75%		
	2004		50%	55%	60%	70%	70%		
Municipios	2001	58%	61%	80%	85%	85%	95%	95%	95%
	2002	55%	57%	75%	80%	80%	90%	90%	90%
	2003	52%	54%	70%	75%	75%	85%	85%	85%
	2004	50%	50%	65%	70%	70%	80%	80%	80%
Contralorías departamentales	2001		2.2%	2.7%	3.2%	3.7%	3.7%		
	2002		1.8%	2.5%	3.0%	3.5%	3.5%		
	2003		1.5%	2.2%	2.7%	3.2%	3.2%		
	2004		1.2%	2.0%	2.5%	3.0%	3.0%		
Personerías	2001		1.9%	2.3%	3.2%	350 SMML**	280 SMML	190 SMML	150 SMML
	2002		1.8%	2.1%	2.8%	350 SMML	280 SMML	190 SMML	150 SMML
	2003		1.7%	1.9%	2.5%	350 SMML	280 SMML	190 SMML	150 SMML
	2004		1.6%	1.7%	2.2%	350 SMML	280 SMML	190 SMML	150 SMML
Contralorías municipales ***	2001	3640 SMML+3.8%	3.7%	3.2%	3.6%				
	2002	3640 SMML+3.5%	3.4%	3.0%	3.3%				
	2003	3640 SMML+3.3%	3.1%	2.8%	3.0%				
	2004	3640 SMML+3.0%	2.8%	2.5%	2.8%				

\*/ Las categorías de la Ley 617 de 2000 se definen como:

Para municipios

Categoría	Población _habitantes	Ingr. Corrientes anuales libre destinación Salarios Mínimos Legales mensuales
Bogotá		
Especial	Mayor o igual a 500.000	Mayor o igual a 400.000
Primera categoría	Entre 100.001 y 500.000	Mayor a 100.000 y hasta 400.000
Segunda Categoría	Entre 50.001 y 100.000	Mayor a 50.000 y hasta 100.000
Tercera Categoría	Entre 30.001 y 50.000	Mayor a 30.000 y hasta 50.000
Cuarta Categoría	Entre 20.001 y 30.000	Mayor a 25.000 y hasta 30.000
Quinta Categoría	Entre 10.001 y 20.000	Mayor a 15.000 y hasta 25.000
Sexta Categoría	Menor o igual a 10.000	Menor o igual a 15.000

Para departamentos

Categoría	Población _habitantes	Ingr. Corrientes anuales libre destinación
-----------	-----------------------	---

<b>Salarios Mínimos Legales mensuales</b>		
Especial	Mayor a 2.000.000	Mayor a 600.000
Primera categoría	Entre 700.001 y 2.000.000	Mayor a 170.001 y hasta 600.000
Segunda Categoría	Entre 390.001 y 700.000	Mayor a 122.001 y hasta 170.000
Tercera Categoría	Entre 100.001 y 390.000	Mayor a 60.001 y hasta 122.000
Cuarta Categoría	Menor o igual a 100.000	Menor o igual a 60.000

Para categorizar tanto para municipios como para departamentos prevalece el criterio de ingresos corrientes de libre destinación sobre el de población cuando exista una clasificación diferente por población y otra por ingresos corrientes

\*\*/ SMML= Salarios mínimos mensuales legales

\*\*\*/ La categoría segunda aplica solamente a los municipios de más de cien mil habitantes

### **C. Indicadores de la evaluación**

La ley 617 de 2000 prevé controles al gasto de funcionamiento, buscando estimular el ahorro corriente y por esta vía aumentar la inversión, contribuir al pago de la deuda y aprovisionar el pasivo pensional, entre otros. Los indicadores de evaluación no solo deben medir el ajuste del gasto a los ingresos corrientes y su nivel de ahorro, sino también el desempeño en la gestión por fortalecer los recaudos que permitan financiar el gasto de funcionamiento.

Con la información suministrada por las entidades territoriales al DNP y la Contraloría General de la Nación, se calcularon los siguientes indicadores utilizados en la evaluación.

1. **Autofinanciamiento del funcionamiento**, medido como el porcentaje de ingresos corrientes destinados a funcionamiento, establece qué tanto de cada peso de ingreso puede utilizar el departamento o municipio para pagar gasto de funcionamiento (nómina y gastos generales) por cada peso que genera de ingresos corrientes de libre destinación. Si el indicador es mayor que uno significa que los ingresos corrientes son insuficientes para cubrir el funcionamiento. Lo deseable es que este indicador sea menor o igual que 1.
2. **Respaldo de la deuda**, calculado como el valor de la deuda comercial como porcentaje de los ingresos totales, da cuenta de la dimensión del endeudamiento en relación con su capacidad para pagarlo, es decir, la proporción de los recursos totales que están respaldando la deuda. Es deseable que la deuda total no supere la capacidad de pago de la entidad ni comprometa su liquidez en el pago de otros gastos.

3. **Dependencia de las transferencias de la nación**, medido como el porcentaje de ingresos que corresponden a transferencias, indica la importancia que las transferencias tienen en relación con el total de ingresos, es decir, muestra el peso que tienen estos recursos en el total de fuentes de financiamiento. Un indicador por encima de 60% señala que la entidad territorial financia sus gastos totales principalmente con recursos de transferencias de la nación. El monto de las transferencias no incluye los recursos de regalías ni de cofinanciación, pues son recursos no homogéneos a todas las entidades territoriales, lo que genera distorsiones en la evaluación.
4. **Importancia de los ingresos tributarios**, calculado como la participación que tienen los recursos propios en los ingresos totales, permite determinar la capacidad que tiene la entidad territorial para generar rentas propias y de esta forma autofinanciar los gastos de su competencia.
5. **Magnitud de la inversión**, medido como el porcentaje del gasto total destinado a inversión, permite cuantificar la formación bruta de capital fijo y el gasto en inversión social que hace la entidad territorial, en relación con los gastos totales. Este indicador es de gran relevancia porque permite medir los niveles de inversión capaces de generar mayor desarrollo social y económico en las entidades territoriales.
6. **Capacidad de ahorro**, medida como el porcentaje de los ingresos corrientes destinados a inversión y/o a respaldo del endeudamiento, es un indicador de la solvencia que tiene la entidad territorial para generar excedentes propios de libre destinación que se destinen a inversión o a soporte de la deuda, y que complementan el uso de transferencias de la nación. Es deseable que este indicador sea positivo, es decir, que las entidades territoriales siempre estén ahorrando.
7. **Indicador Sintético de Desempeño Fiscal**, se construye con el objeto de resumir en una sola medida los seis indicadores anteriores y clasificar a los municipios y departamentos según su desempeño fiscal, determinando la posición relativa de las entidades. Este indicador se encuentra en una escala de cero a cien. El valor cero significa un nulo desempeño fiscal, mientras que el valor cien denota el máximo desempeño posible. La

técnica estadística utilizada para obtener el indicador sintético se conoce como análisis de componentes principales, cuyos aspectos técnicos se resumen en el anexo 1.

La calificación dada al desempeño fiscal se hizo de acuerdo con las categorías definidas en la tabla 2.

**Tabla 2**  
**Categorías utilizadas para calificar el desempeño fiscal, 2000**

<b>Calificación del desempeño</b>	<b>Valor del indicador</b>
Bajo	Entre 0 y 40
Medio	Entre 41 y 60
Aceptable	Entre 61 y 70
Alto	Entre 71 y 90
Muy alto	Entre 91 y 100

Desempeño “*muy alto*” (indicador entre 91 y 100) significa que la entidad territorial posee suficientes recursos propios para pagar su funcionamiento, un buen respaldo del endeudamiento, altos índices de inversión, buen nivel de recursos propios como contrapartida a las participaciones de la Nación y sólida capacidad de ahorro. El otro extremo (indicador entre 0 y 40) representa todo lo contrario.

#### **IV. RESULTADOS DE LA EVALUACIÓN**

La metodología propuesta no utiliza variables de gestión como la existencia de adecuados sistemas de información para el manejo del presupuesto, la dinámica en el cobro de los tributos, los controles a la evasión, el conocimiento de la información financiera de años atrás, dado que solamente existe para un grupo reducido de municipios. Por esta razón es preciso aclarar que los resultados encontrados con información del año 2000 reflejan el estado de los departamentos y municipios antes de acatar el cumplimiento de la Ley 617 y dan una visión global de los resultados fiscales.

## A. Resultados fiscales en los departamentos

Para el año 2000 Caldas y Cundinamarca fueron los departamentos de mejores resultados fiscales en conjunto, con calificaciones de 77.44 y de 75.5 respectivamente. De los 32 departamentos del país, solo 6 obtuvieron puntajes superiores a 70, mientras que el 47% de los departamentos logró una calificación aceptable y el resto se calificó como medio y bajo (gráfico 1).

**Gráfico 1**  
**Evaluación fiscal de los departamentos, 2000**

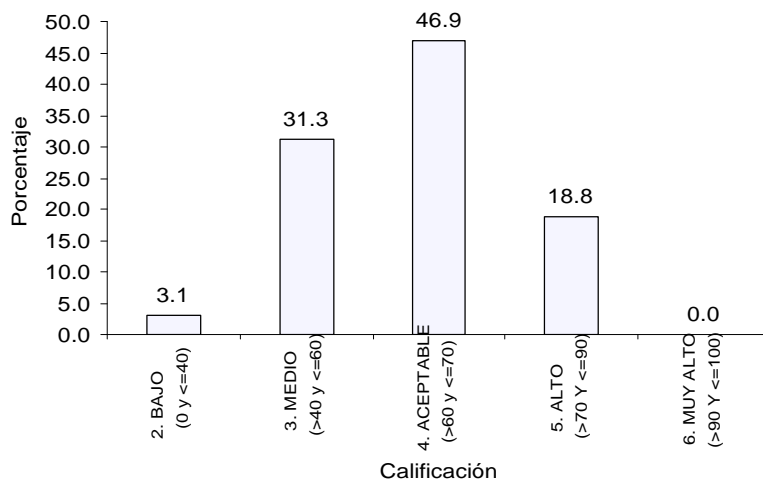

Los departamentos con calificación aceptable y alta muestran unas condiciones iniciales que les deben permitir cumplir con la Ley 617 sin comprometer mayormente su autonomía fiscal ni verse obligados a ajustes demasiados drásticos.

Sobresale la difícil situación del departamento del Valle del Cauca quien ocupó el último lugar con un puntaje de 37.52, lo cual refleja la distancia que tiene que recorrer para alcanzar resultados similares aquellos obtenidos por los departamentos de mejor desempeño. De igual forma, Valle, Amazonas y Chocó deben hacer los mayores esfuerzos de ajuste fiscal para cumplir no solo la Ley 617 sino para estar a la par en el manejo fiscal de otros departamentos. En el anexo 2 se presentan los resultados del cálculo de los indicadores para todos los departamentos de todo el país.

## B. Resultados fiscales en los municipios

Aunque el número de municipios del país asciende a 1098, únicamente se cuenta con información de ejecuciones presupuestales de 965 municipios, de manera que sólo se pudo evaluar la gestión fiscal en estos. La contraloría General de la República certificó los ingresos corrientes de libre destinación y los gastos de funcionamiento de 830 municipios, para los restantes 135 se utilizó la información de ejecuciones presupuestales que estas entidades reportaron al DNP.

Es positivo que en el año 2000 cerca del 70% de los municipios logró una calificación alta y superior a 70 de un máximo de 100 puntos, mientras que el 26% obtuvo una calificación aceptable y apenas un 4.2% obtuvo una nota entre medio y bajo (gráfico 2).

**Gráfico 2**  
**Evaluación fiscal de los municipios, 2000**

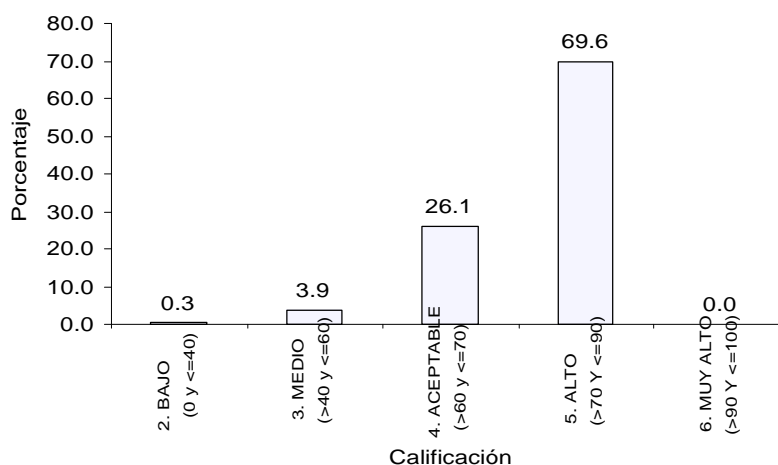

Llama la atención que los primeros cinco lugares los ocupan municipios pequeños (Cajicá, Envigado, Nobsa, Monterrey y Chía), mientras que algunas ciudades grandes ocuparon posiciones inferiores, como es el caso de Medellín con la posición 85, Barranquilla con la 184, Bucaramanga con la 232 y Cali con la posición 888. Ello señala que el tamaño municipal no necesariamente se asocia a un mejor desempeño fiscal. Además se evidencia la magnitud del esfuerzo que deben hacer para dar cumplimiento a la Ley 617 de 2000 y sanear sus finanzas.

Otro resultado importante es que los municipios que ocuparon las últimas posiciones coinciden con los que registran los mayores niveles de pobreza. En el anexo 3 se presenta el indicador sintético de desempeño fiscal y los indicadores que se utilizaron para su cálculo. Por su parte, en el anexo 4 se presenta el listado de los 133 municipios de los cuales no se dispone de información para su evaluación en el año 2000, bien sea porque no reportaron a la CGR ni al DNP o porque no existían en ese año. En consecuencia quedan excluidos de la evaluación de desempeño fiscal contenida en este documento Conpes.

El resultado de la evaluación del desempeño fiscal del año 2000 puede reflejar que los alcaldes y gobernadores anticiparon sus decisiones de ajuste ante la expectativa de expedición de la misma ley 617 de 2000, y que por lo tanto moderaron sus gastos de funcionamiento con base en las expectativas y con base en las iniciativas de varios departamentos y municipios de efectuar programas de ajuste previos en coordinación con el Ministerio de Hacienda y Crédito Público.

## **V. RECOMENDACIONES**

De acuerdo con los resultados de la evaluación fiscal de los municipios y departamentos en el marco de la Ley 617 de 2000, el Departamento Nacional de Planeación –DNP- recomienda al CONPES:

1. Aprobar la metodología y los resultados encontrados en este documento sobre la evaluación del desempeño fiscal de los municipios y departamentos, según los límites al gasto establecidos en la Ley 617 de 2000.
2. Solicitar al DNP publicar en medios masivos de amplia circulación los resultados de esta evaluación en cumplimiento de lo ordenado en el artículo 79 de la Ley 617 de 2000.
3. Solicitar al Ministerio de Hacienda y Crédito Público utilizar los resultados de esta evaluación para implementar los correctivos necesarios que permitan cumplir con los límites de gasto establecidos en la Ley 617 de 2000.
4. Solicitar al DNP complementar la metodología fiscal señalada en este documento con una metodología integral de seguimiento y evaluación del proceso de descentralización, en la medida en que haya disponibilidad de información, y que guarde concordancia con lo establecido en la ley 715 de 2001 en materia de evaluación.



## **ANEXO 1. Metodología del indicador sintético de desempeño fiscal**

El indicador sintético condensa la información de cada uno de los indicadores establecidos en la evaluación, de tal manera que la medición del desempeño global sea inmediata. Con base en este indicador general se podrá efectuar un arreglo ordenado de los municipios y departamentos según su grado de desempeño y de esta forma identificar grupos con un desempeño similar entre sí, pero altamente heterogéneo entre grupos.

La medición del desempeño fiscal en el marco de la ley 617 conlleva a tratar un conjunto de variables correspondientes a cada categoría de las entidades. El objetivo metodológico es sintetizar el conjunto de aspectos en uno integral, el cual se denominará el Índice de Desempeño Fiscal. Este índice explica la mayor parte de la variabilidad del conjunto de variables, lo que lo hace atractivo para la toma de decisiones.

Las técnicas estadísticas que permiten elaborar estos indicadores y la correspondiente clasificación de las entidades se denominan el análisis de componentes principales, análisis discriminante y metodologías de agrupamiento tipo “cluster” . La utilización de este tipo de herramientas busca encontrar la mejor manera de construir una combinación (lineal y/o no lineal) de un conjunto original de variables, de tal manera que dicha combinación dé cuenta de la variabilidad conjunta de ellas y pueda establecerse categorías de variables que comparten entre sí información similar.

El proceso de construcción del indicador total de desempeño, se puede resumir de la siguiente manera:

1. Determinación de una medida del sector que sintetice el grupo de variables que lo conforman. Formalmente para el sector y sus k variables, el indicador será:

Indicador del sector fiscal :  $I_i = f(a_1 X_1 + a_2 X_2 + \dots + a_k X_k)$

Este indicador posee la información estructural relevante de las variables que lo conforman.

2. Análisis de componentes principales sobre el sector fiscal para obtener el índice de desempeño global fiscal:

$ID=fmI$ ; con  $m = 1$ , que es el indicador de las variables fiscales utilizadas

Una vez obtenido el índice sectorial y el índice global de desempeño fiscal, es posible usar técnicas multivariadas para el análisis de las relaciones de causalidad e interdependencia entre las variables del estudio. Además, permitirá efectuar análisis de sensibilidad ante cambio en los parámetros del modelo de descentralización.

También, es posible efectuar análisis dinámicos, dado que los indicadores se efectúan para varios años. Ello permitirá obtener elasticidades y evaluar, por ejemplo, el impacto de las transferencias en las finanzas propias de los municipios. También se podrá medir el cambio año a año de los indicadores sintéticos y determinar las posibles causas de estos cambios. De esta forma, esta primera fase de evaluación se constituirá en el caso base para examinar hacia futuro los cambios temporales.

La conformación de categorías es inmediata, dado que una vez construido el índice sectorial y el índice global se puede conformar grupos que sean homogéneos al interior de cada uno de ellos y heterogéneos entre sí. Ello permitirá caracterizar la situación de los municipios y departamentos y definir estrategias de mejoramiento del proceso a partir de la medición de las diferencias entre entidades territoriales.

### **Tipificación de dos indicadores**

Las variables utilizadas para aplicar la metodología propuesta son obtenidas de las ejecuciones presupuestales que reportan los municipios y departamentos al DNP y a la CGR y la deuda reportada con la Superintendencia Bancaria principalmente.

Es necesario “direccionar” las variables de forma tal que, a medida que el valor cada una de las variables se incrementa su importancia también lo hace. Por ejemplo, en lugar de tomar directamente el porcentaje de la relación de los gastos de funcionamiento sobre los ingresos corrientes de libre destinación, se toma su complemento (1-% de la relación de los gastos de funcionamiento sobre los ingresos corrientes de libre destinación), pues entre menos gasto de funcionamiento haya, más recursos de ahorro son generados y mayor es la eficiencia del gasto.

Las variables necesitan ser estandarizadas para evitar los sesgos presentados por las diferencias en las unidades de medida. La estandarización se efectúa restando de la variable su media y dividiendo esta diferencia por su desviación estándar simple, es decir,  $y^* = \frac{y - \bar{y}}{s}$ , donde  $y^*$  es la variable estandarizada,  $y$  es el nivel de la variable,  $\bar{y}$  es la media simple y  $s$  es la desviación estándar simple.

Por su parte, los indicadores sintéticos obtenidos necesitan ser llevados a una escala que haga fácil su comprensión, aplicación e interpretación. Esta tipificación se logra cambiando la escala, de tal manera que el rango posible de valores entre el cual se encuentre, sea de 0 a 100 puntos. Este cambio de escala no modifica el ordenamiento que se logre con el índice inicial, de tal manera que valores cercanos a cero siguen significando un menor desempeño, mientras que valores cercanos a 100 lo contrario. Existen varias maneras de realizar este cambio de escala. Una de ellas consiste en restar del índice su valor mínimo y dividiendo esta diferencia entre el valor máximo. Es decir, el Índice Tipificado se obtendrá de realizar la siguiente operación:

$$IDFISCAL = \frac{\text{Indicador}_i - \text{mínimo}_i}{\text{máximo}_i}$$

Aunque esta transformación respeta la distancia existente entre los niveles de cada variable, lo que permite que el ordenamiento obtenido inicialmente con el indicador de desempeño sea el mismo que resulta al recalificar a cada uno de los municipios y departamentos, sí puede presentar dificultades en su interpretación. En efecto, la tipificación lograda de esta manera arroja una entidad con índice 0 y otra con índice 100. Existiría la tentación a decir que la entidad con índice cero ha alcanzado un desempeño nulo, mientras que la entidad municipio con índice 100 un desempeño máximo. Evidentemente, esta interpretación es equivocada porque no existe un municipio que evidencie ningún tipo de desempeño ni otro que alcance el ciento por ciento, como para decir que las variables incluidas en el indicador alcanzan su máximo.

Con el ánimo de tipificar el indicador de desempeño fiscal, de manera que se facilite su comprensión e interpretación, en el presente estudio se ha recalificado el indicador obtenido

inicialmente mediante el procedimiento que se explica a continuación. Cabe mencionar que el procedimiento que se sugiere respeta igualmente el ordenamiento inicialmente logrado, es de más inmediata interpretación y permite estimar la brecha entre lo que podría llamarse el máximo desempeño fiscal y el desempeño actual u observado.

El procedimiento de estandarización es como sigue, para el sector j:

- (i) A cada una de las k variables estandarizadas del sector j ( sector fiscal) se le resta su correspondiente mínimo. Cada una de estas nuevas variables se multiplica por la ponderación de la variable en la varianza total. Resultan k nuevas variables que se denominan puntajes-varianza.
- (ii) Se extrae el máximo de cada puntaje-varianza y se suman entre sí, obteniéndose el puntaje máximo.
- (iii) Finalmente, se divide la suma de los k puntajes-varianza de cada municipio entre el puntaje máximo y se multiplica por 100.

El procedimiento descrito puede escribirse formalmente como:

- (i)  $Y_h = X_h - \min(X_h) \cdot l_h$
- (ii)  $\text{Max}(Y_h)$ ; resultan k máximos porque hay k variables
- (iii)  $S = \sum_{h=1}^k \text{Max}(Y_h)$  ; sumar todos los máximos de (ii)
- (iv)  $IDT_{ji} = \frac{\sum_{h=1}^k Y_{hi}}{S} * 100$

Donde:

$X_h$  = Variable h estandarizada;  $h = 1,2,\dots,k$  variables

$l_h$  = Ponderación de la variable h en la varianza total

$IDT_{ji}$  = Índice de desempeño tipificado de la entidad i en el sector j;  $i = 1,2,\dots$ , número de municipios o departamentos.

## ANEXO 2. Indicadores y resultado fiscal de los departamentos

Lugar que ocupa a nivel nacional por su desempeño fiscal	Departamento	Porcentaje de ingresos corrientes destinados a funcionamiento 1/	Magnitud de la deuda 2/	Porcentaje de ingresos que corresponden a transferencias 3/	Porcentaje de ingresos que corresponden a recursos propios 4/	Porcentaje del gasto total destinado a inversión 5/	Capacidad de ahorro 6/	Indicador de desempeño Fiscal 7/
1	CALDAS	63.50	18.21	52.26	42.95	84.34	45.89	77.44
2	CUNDINAMARCA	56.07	17.59	48.36	38.75	75.39	49.15	75.31
3	RISARALDA	52.78	8.99	63.73	28.65	81.61	46.96	73.32
4	CORDOBA	52.38	11.98	62.74	15.33	90.83	63.97	73.02
5	SUCRE	59.30	3.73	78.64	14.28	92.75	56.71	72.01
6	NORTE DE SANTANDER	50.81	7.41	68.80	23.76	85.37	38.26	70.98
7	META	79.88	3.23	27.74	17.48	82.89	22.46	69.54
8	BOYACA	59.63	6.81	75.17	20.95	86.03	34.87	68.97
9	QUINDIO	73.10	12.24	47.28	20.91	78.46	38.05	68.31
10	NARIÑO	62.36	6.60	81.70	16.19	91.51	37.54	68.20
11	CAQUETA	44.68	20.23	67.65	27.21	84.38	36.43	68.20
12	VICHADA	66.06	1.64	75.55	7.89	89.54	43.41	68.00
13	ANTIOQUIA	68.98	23.14	36.26	25.10	67.20	35.37	66.26
14	ATLANTICO	70.38	38.43	31.16	35.91	66.74	37.42	66.09
15	GUAVIARE	76.75	5.82	66.10	21.39	75.28	26.67	64.23
16	SAN ANDRES Y PROVIDENCIA	59.80	32.02	44.06	33.44	60.35	29.39	63.85
17	CAUCA	79.00	15.21	66.54	13.30	87.09	38.27	62.85
18	MAGDALENA	83.09	14.53	68.71	23.68	78.08	27.66	61.43
19	PUTUMAYO	97.77	2.60	14.51	27.40	57.52	-2.14	61.09
20	LA GUAJIRA	56.68	23.22	51.98	14.07	82.93	7.90	60.77
21	TOLIMA	104.64	6.10	58.04	24.29	82.66	19.28	60.12
22	HUILA	88.40	18.93	38.70	17.52	80.87	13.75	59.82
23	CESAR	87.83	12.09	72.86	15.87	84.35	22.63	58.53
24	GUAINIA	89.47	4.86	87.90	2.71	81.02	30.55	54.22
25	CASANARE	86.75	30.57	15.08	4.47	88.17	-13.91	53.65
26	SANTANDER	78.51	61.53	29.99	38.46	50.92	24.83	53.26
27	ARAUCA	86.81	9.48	8.76	4.41	87.52	-66.48	52.26
28	VAUPES	75.45	32.37	79.16	3.23	85.25	27.55	51.86
29	BOLIVAR	115.63	27.59	52.53	28.94	70.31	21.32	51.36
30	CHOCO	129.97	6.14	28.04	65.05	18.15	-27.05	49.90
31	AMAZONAS	83.59	10.00	76.77	5.23	74.72	-7.15	49.48
32	VALLE DEL CAUCA	76.80	52.68	39.77	29.31	24.29	-29.78	37.52
	<b>máximo</b>	<b>129.97</b>	<b>61.53</b>	<b>87.90</b>	<b>65.05</b>	<b>92.75</b>	<b>63.97</b>	<b>77.44</b>
	<b>mínimo</b>	<b>44.68</b>	<b>1.64</b>	<b>8.76</b>	<b>2.71</b>	<b>18.15</b>	<b>-66.48</b>	<b>37.52</b>

1/ Autofinanciación del funcionamiento = Gasto funcionamiento/ ingresos corrientes libre destinación \* 100%

2/ Magnitud de la deuda = Saldo deuda / ingresos totales \* 100%

3/ Dependencia de las transferencias = Transferencias / ingresos totales \* 100%

- 4/ Dependencia de los recursos propios =  $\text{Ingresos tributarios} / \text{ingresos totales} * 100\%$
- 5/ Magnitud de la inversión =  $\text{Inversión} / \text{gasto total} * 100\%$
- 6/ Capacidad de ahorro =  $\text{Ahorro corriente} / \text{ingresos corrientes} * 100\%$
- 7/ Variable que resume los 6 indicadores anteriores en una sola medida, con escala de 0 a 100.

**ANEXO 3. Indicadores y resultado fiscal de municipios**

Lugar que ocupa a nivel nacional por su desempeño fiscal	Departamento	Municipio	CATEGORIA ley 617	Porcentaje de ingresos corrientes destinados a funcionamiento 1/		gasto contraloría / ingresos corrientes libre destinación		gasto personería / ingresos corrientes libre destinación		Magnitud de la deuda 2/	Porcentaje de ingresos que corresponden a transferencias 3/		Porcentaje de ingresos que corresponden a recursos propios 4/		Porcentaje del gasto total destinado a inversión 5/	Capacidad de ahorro 6/	Indicador de desempeño Fiscal 7/
1	CUNDINAMARCA	Cajica	Categoría_5	54.5	0.0	1.8	1.3	33.7	51.1	75.7	57.7	88.2					
2	ANTIOQUIA	Envigado	Categoría_1	36.3	0.8	0.4	12.1	15.3	62.0	61.4	59.1	87.9					
3	BOYACA	Nobsa	Categoría_6	61.9	0.0	3.6	0.0	32.7	45.0	76.4	63.2	87.7					
4	CASANARE	Monterrey	Categoría_5	28.7	0.0	2.0	0.0	47.7	41.2	85.3	70.1	87.0					
5	CUNDINAMARCA	Chia	Categoría_4	67.5	0.0	3.1	15.5	21.9	66.2	64.1	51.8	86.8					
6	CUNDINAMARCA	Bogota	Categoría_E	58.7	10.6	3.6	9.8	24.8	43.5	82.1	44.6	86.3					
7	CAUCA	Miranda	Categoría_6	100.0	0.0	13.3	0.0	56.0	41.7	93.0	89.0	86.2					
8	CUNDINAMARCA	Facatativa	Categoría_3	61.3	2.5	2.2	2.3	28.0	43.1	70.8	43.8	85.9					
9	CUNDINAMARCA	Tenjo	Categoría_6	61.9	0.0	2.6	12.9	31.6	44.7	82.5	67.7	85.9					
10	CUNDINAMARCA	Tocancipa	Categoría_5	60.6	0.0	2.1	4.8	26.5	49.9	62.4	46.0	85.7					
11	ANTIOQUIA	Santa Barbara	Categoría_6	47.9	0.0	2.5	1.2	14.7	9.8	82.5	88.8	85.5					
12	SANTANDER	Barrancabermeja	Categoría_1	43.2	3.3	2.0	13.6	25.3	52.5	66.8	55.3	85.4					
13	BOYACA	Boyaca	Categoría_6	27.3	0.0	4.2	0.0	62.0	34.8	89.7	75.8	85.1					
14	CAUCA	Caldono	Categoría_6	77.1	0.0	6.0	1.3	4.8	0.6	81.8	97.7	84.5					
15	CUNDINAMARCA	Sopo	Categoría_5	45.5	2.6	1.6	11.1	41.4	45.6	76.3	59.9	84.4					
16	META	Puerto Lleras	Categoría_6	88.5	0.0	12.1	0.0	58.3	34.4	88.8	80.2	84.3					
17	CUNDINAMARCA	Sibate	Categoría_6	48.8	0.0	2.4	12.3	34.3	46.6	68.1	54.2	83.8					
18	CUNDINAMARCA	Anapoima	Categoría_6	71.3	0.0	2.8	5.0	29.1	35.1	75.5	26.5	83.4					
19	VALLE DEL CAUCA	Yumbo	Categoría_1	99.0	2.9	1.5	12.0	14.4	73.4	35.8	20.3	83.4					
20	CUNDINAMARCA	Viani	Categoría_6	6.7	0.0	2.6	0.0	48.1	6.8	95.7	80.5	82.9					
21	SANTANDER	Florian	Categoría_6	91.4	0.0	7.6	0.0	62.6	33.0	87.1	68.5	82.7					
22	CUNDINAMARCA	Madrid	Categoría_5	64.9	0.0	2.9	13.0	36.0	41.6	72.5	44.3	82.5					
23	BOYACA	Tibasosa	Categoría_6	31.2	0.0	3.1	6.5	57.0	30.0	85.2	63.7	82.3					
24	RISARALDA	Pereira	Categoría_1	86.2	7.2	2.7	8.7	11.6	20.4	74.5	45.0	82.0					

25	CUNDINAMARCA	Cota	Categoría_3	36.0	0.0	0.7	10.6	46.0	36.9	77.3	40.5	81.9
26	CUNDINAMARCA	El Rosal	Categoría_6	45.4	0.0	2.0	18.3	31.2	31.8	78.8	57.0	81.8
27	VALLE DEL CAUCA	El Cerrito	Categoría_6	77.8	0.0	3.3	10.0	43.3	46.6	67.8	38.6	81.8
28	VALLE DEL CAUCA	Cartago	Categoría_5	67.7	0.0	1.4	8.8	51.2	42.5	70.3	52.2	81.8
29	VALLE DEL CAUCA	Calima (Darien)	Categoría_6	92.6	0.0	3.4	0.0	48.3	42.3	65.1	37.9	81.8
30	ANTIOQUIA	Rionegro	Categoría_2	71.6	0.0	1.4	28.2	17.7	62.9	54.5	34.0	81.7
31	SANTANDER	Lebrija	Categoría_6	59.9	7.7	4.3	1.9	60.4	26.6	79.9	65.4	81.7
32	CUNDINAMARCA	Funza	Categoría_4	61.2	3.1	2.5	9.4	43.3	33.8	69.6	63.1	81.7
33	CASANARE	Sacama	Categoría_6	27.5	0.0	16.0	0.0	47.0	0.1	97.9	67.3	81.6
34	CUNDINAMARCA	Tabio	Categoría_6	58.5	0.0	2.0	4.6	46.8	29.0	73.8	43.8	81.4
35	CALDAS	Manizales	Categoría_1	71.0	6.0	2.3	10.6	26.5	38.7	55.3	38.5	80.9
36	BOYACA	Chiquinquirá	Categoría_6	64.6	3.9	1.6	5.2	47.9	37.1	66.6	29.0	80.8
37	ANTIOQUIA	Fredonia	Categoría_6	43.6	0.0	3.2	2.0	59.3	25.2	77.1	50.9	80.7
38	ANTIOQUIA	La Estrella	Categoría_6	69.3	2.7	1.4	5.8	49.9	36.0	66.7	43.3	80.6
39	CUNDINAMARCA	Soacha	Categoría_2	54.9	3.9	1.8	17.5	48.5	40.0	76.5	42.5	80.6
40	BOYACA	Garagoa	Categoría_6	46.6	0.0	0.0	5.4	58.5	17.8	84.6	70.9	80.5
41	CAQUETA	Cartagena Del Chaira	Categoría_6	83.3	0.0	8.0	1.4	73.1	25.1	88.1	70.4	80.4
42	ANTIOQUIA	Remedios	Categoría_6	74.6	0.0	1.1	0.0	47.3	41.9	53.4	21.2	80.4
43	CUNDINAMARCA	Villapinzon	Categoría_6	39.8	0.0	1.5	7.7	42.5	22.6	78.9	28.9	80.2
44	ANTIOQUIA	Entrerrios	Categoría_6	50.0	0.0	1.5	0.0	40.7	10.0	74.6	47.4	80.2
45	BOYACA	Santa Sofia	Categoría_6	80.4	0.0	7.5	4.8	66.8	18.6	91.4	77.6	80.1
46	ANTIOQUIA	Guarne	Categoría_6	62.4	0.0	4.2	14.9	52.1	34.8	78.5	46.5	80.1
47	CUNDINAMARCA	Guatavita	Categoría_6	80.3	0.0	8.7	0.0	51.8	10.0	86.2	59.5	80.0
48	CUNDINAMARCA	Fusagasuga	Categoría_4	70.5	3.7	2.4	11.6	39.6	45.2	60.5	13.5	80.0
49	BOYACA	San Miguel De Sema	Categoría_6	48.5	0.0	4.5	1.6	72.0	18.9	84.2	68.6	79.9
50	CUNDINAMARCA	Choconta	Categoría_6	56.9	0.0	2.9	1.4	59.0	23.6	75.2	40.5	79.9
51	SANTANDER	Jesus Maria	Categoría_6	91.8	0.0	11.8	0.0	72.1	23.0	87.5	66.3	79.9
52	BOYACA	Ventaquemada	Categoría_6	58.8	0.0	3.5	5.6	63.1	32.9	72.7	39.8	79.7
53	VALLE DEL CAUCA	Zarzal	Categoría_5	87.9	0.0	2.2	1.8	36.4	45.7	42.4	17.4	79.7
54	CUNDINAMARCA	Cogua	Categoría_6	84.5	0.0	3.9	13.5	40.3	39.5	66.8	34.9	79.6
55	CUNDINAMARCA	Granada	Categoría_6	54.1	0.0	5.8	8.4	58.6	25.0	79.6	49.0	79.6
56	META	Puerto Lopez	Categoría_6	70.3	0.0	4.2	3.9	51.5	18.7	80.4	40.8	79.6
57	BOYACA	Zetaquirá	Categoría_6	83.1	0.0	5.2	0.0	65.6	21.7	81.1	55.6	79.5
58	BOYACA	Duitama	Categoría_5	81.4	8.1	3.6	11.1	39.7	45.2	53.5	31.5	79.5
59	SANTANDER	Puente Nacional	Categoría_6	85.4	0.0	7.9	2.5	67.6	25.0	81.9	59.1	79.4
60	CASANARE	Yopal	Categoría_5	85.1	0.0	3.6	10.7	36.1	22.0	75.7	48.9	79.4
61	ANTIOQUIA	Copacabana	Categoría_4	67.8	2.1	1.4	6.2	38.7	42.5	50.6	7.2	79.4
62	BOYACA	Ramiriquí	Categoría_6	70.4	0.0	6.0	0.0	71.0	17.7	84.2	60.2	79.3
63	CUNDINAMARCA	Tausa	Categoría_6	57.9	0.0	5.0	3.4	59.9	14.2	82.1	54.8	79.3
64	NARIÑO	Guachucal	Categoría_6	91.3	0.0	9.8	8.3	42.7	3.3	89.6	85.6	79.1
65	CORDOBA	Sahagun	Categoría_6	61.0	0.0	0.0	6.1	72.3	17.5	92.6	54.3	79.1
66	CASANARE	Mani	Categoría_6	70.0	0.0	4.6	0.0	51.1	3.2	93.9	25.8	79.0
67	CALDAS	Neira	Categoría_6	60.3	0.0	0.6	0.0	72.1	27.2	74.8	35.3	79.0
68	CORDOBA	La Apartada	Categoría_6	46.6	0.0	3.9	2.3	61.3	1.6	96.6	52.7	79.0
69	NARIÑO	Pizarro	Categoría_6	55.8	0.0	20.2	1.1	67.9	0.0	92.5	84.6	79.0
70	BOYACA	Otanche	Categoría_6	98.2	0.0	4.6	6.3	56.8	21.1	84.6	57.1	78.9



71	VALLE DEL CAUCA	Ginebra	Categoría_6	93.1	0.0	4.7	0.0	36.8	23.2	72.9	-10.4	78.9
72	BOYACA	Tuta	Categoría_6	64.3	0.0	4.9	7.0	70.4	27.7	81.8	38.5	78.6
73	CUNDINAMARCA	Medina	Categoría_6	70.4	0.0	3.8	1.5	61.2	24.3	75.7	21.6	78.6
74	NARIÑO	Pasto	Categoría_2	83.8	5.7	4.3	16.0	44.2	31.7	73.9	43.1	78.6
75	CORDOBA	San Antero	Categoría_6	95.0	10.3	9.8	6.8	48.7	1.9	96.6	68.5	78.6
76	CUNDINAMARCA	Zipaquirá	Categoría_5	119.7	5.9	4.1	11.9	32.0	42.0	59.6	23.0	78.5
77	CUNDINAMARCA	Agua De Dios	Categoría_6	55.5	0.0	3.6	4.1	52.6	14.9	80.0	21.8	78.4
78	VALLE DEL CAUCA	Buga	Categoría_3	72.5	0.0	0.0	16.5	35.3	46.0	46.7	32.7	78.4
79	CUNDINAMARCA	Guayabetal	Categoría_6	56.4	0.0	8.0	0.0	58.9	2.2	88.0	42.0	78.4
80	ARAUCA	Saravena	Categoría_6	91.5	0.0	5.4	5.1	48.1	5.6	84.6	71.9	78.4
81	RISARALDA	Marsella	Categoría_6	53.5	0.0	3.5	6.0	63.3	21.7	75.0	47.0	78.3
82	ANTIOQUIA	La Unión	Categoría_6	85.0	0.0	3.3	2.4	51.1	16.1	74.0	44.6	78.2
83	ANTIOQUIA	Betulia	Categoría_6	70.6	0.0	5.8	0.0	69.1	5.1	87.7	69.0	78.2
84	CUNDINAMARCA	Guaduas	Categoría_6	97.4	0.0	3.8	0.0	53.1	12.5	82.9	34.5	78.2
85	ANTIOQUIA	Medellín	Categoría_E	68.8	4.5	1.6	22.8	19.0	43.3	49.1	15.3	78.1
86	CAUCA	Caloto	Categoría_6	71.9	0.0	1.9	18.6	56.4	42.4	66.7	46.1	78.1
87	CASANARE	Chameza	Categoría_6	77.3	0.0	20.6	0.0	76.7	0.7	95.3	88.3	78.1
88	PUTUMAYO	San Miguel	Categoría_6	46.6	0.0	3.4	1.6	65.2	3.4	90.1	50.1	78.1
89	ANTIOQUIA	Amalfi	Categoría_6	62.9	0.0	2.0	0.7	61.5	15.3	78.0	27.3	78.0
90	QUINDIO	La Tebaida	Categoría_6	67.8	0.0	4.4	13.6	52.6	21.2	78.3	53.1	78.0
91	CUNDINAMARCA	Pacho	Categoría_6	37.6	0.0	3.2	11.2	67.0	20.3	82.1	60.9	78.0
92	BOYACA	Puerto Boyacá	Categoría_6	89.2	4.9	3.7	20.0	46.7	30.9	79.7	47.7	78.0
93	BOYACA	Paez	Categoría_6	113.9	0.0	9.1	2.1	63.2	22.9	82.4	44.5	78.0
94	CASANARE	Villanueva	Categoría_6	86.4	0.0	2.8	5.7	44.6	16.8	76.6	29.0	78.0
95	CASANARE	Sabanalarga	Categoría_6	57.2	0.0	3.3	6.4	57.1	15.0	77.6	43.1	78.0
96	CAUCA	Almaguer	Categoría_6	44.3	0.0	2.8	0.9	61.8	0.8	86.4	55.6	77.9
97	ANTIOQUIA	Marinilla	Categoría_6	76.9	0.0	2.0	9.1	45.7	21.7	70.3	39.1	77.9
98	CUNDINAMARCA	Ricaurte	Categoría_6	78.7	0.0	3.6	16.6	47.0	40.7	64.0	26.4	77.9
99	ANTIOQUIA	Andes	Categoría_6	92.3	0.0	1.6	1.3	54.1	17.8	76.1	32.1	77.9
100	CAUCA	Puerto Tejada	Categoría_6	72.3	0.0	3.2	11.2	60.6	30.4	74.7	35.5	77.9
101	META	Cubarral	Categoría_6	78.1	0.0	0.0	0.0	67.1	8.0	84.2	61.1	77.8
102	ANTIOQUIA	San Jerónimo	Categoría_6	65.4	0.0	2.7	1.6	60.1	15.0	77.9	27.2	77.8
103	BOYACA	Miraflores	Categoría_6	108.9	76.8	6.6	0.0	68.3	28.2	76.1	35.2	77.8
104	CASANARE	Recetor	Categoría_6	75.8	0.0	12.9	0.0	51.6	0.4	94.2	12.6	77.8
105	META	Acacias	Categoría_6	72.4	0.0	7.2	6.9	50.5	9.4	84.7	37.3	77.8
106	SANTANDER	Cimitarra	Categoría_6	68.9	0.0	3.1	15.4	60.4	25.4	80.3	54.3	77.7
107	NARIÑO	Tangua	Categoría_6	45.5	0.0	5.3	6.5	67.6	11.7	85.6	53.5	77.7
108	BOYACA	Campohermoso	Categoría_6	90.2	0.0	11.4	3.8	73.0	19.3	85.7	54.2	77.7
109	CAQUETA	San Vicente Del Caguan	Categoría_6	59.5	0.0	3.0	6.7	60.5	14.7	82.2	33.2	77.7
110	ANTIOQUIA	Angostura	Categoría_6	67.3	0.0	3.4	1.2	60.4	7.0	82.3	43.3	77.7
111	VALLE DEL CAUCA	Bugalagrande	Categoría_6	69.5	0.0	1.7	18.2	37.6	46.4	45.9	27.5	77.6
112	CUNDINAMARCA	Gachancipa	Categoría_6	76.6	0.0	4.1	4.9	63.4	23.0	76.6	30.0	77.6
113	VALLE DEL CAUCA	Trujillo	Categoría_6	66.9	0.0	4.9	0.0	62.3	9.2	81.1	33.7	77.6
114	TOLIMA	Melgar	Categoría_6	90.4	0.0	6.0	2.3	52.9	46.0	31.2	51.4	77.6
115	SANTANDER	El Carmen	Categoría_6	67.3	0.0	10.8	4.0	61.9	4.0	82.8	69.8	77.5

116	CASANARE	Orocue	Categoría_6	88.1	0.0	10.8	0.0	52.0	1.1	93.6	18.5	77.5
117	BOLIVAR	Santa Rosa Del Sur	Categoría_6	80.4	0.0	5.2	3.2	64.8	10.7	88.1	41.0	77.5
118	VALLE DEL CAUCA	Andalucia	Categoría_6	72.5	11.8	3.7	6.4	56.9	26.6	67.5	27.7	77.5
119	BOLIVAR	Cartagena	Categoría_1	60.5	0.0	3.7	24.6	50.9	30.9	77.1	48.0	77.4
120	SANTANDER	Paramo	Categoría_6	54.6	0.0	6.8	11.1	67.9	19.7	83.9	42.0	77.3
121	BOYACA	Arcabuco	Categoría_6	68.7	0.0	10.0	0.0	47.5	16.4	61.5	22.0	77.3
122	BOYACA	Cubara	Categoría_6	70.5	0.0	8.2	0.0	77.3	9.9	86.8	51.0	77.3
123	RISARALDA	La Virginia	Categoría_6	72.6	0.0	4.3	6.1	59.3	23.3	71.3	29.0	77.3
124	CUNDINAMARCA	Ubate	Categoría_6	69.7	0.0	2.6	9.4	50.0	19.8	74.5	22.3	77.2
125	ANTIOQUIA	La Ceja	Categoría_6	80.9	0.0	1.9	16.9	35.1	35.0	58.8	20.5	77.2
126	CUNDINAMARCA	Bojaca	Categoría_6	88.6	0.0	4.9	5.2	57.5	21.3	73.9	34.6	77.2
127	CUNDINAMARCA	Guasca	Categoría_6	86.4	0.0	6.4	0.0	64.1	22.0	69.9	31.4	77.2
128	BOLIVAR	Turbaco	Categoría_6	61.6	0.0	1.7	16.3	59.6	31.2	74.7	29.2	77.2
129	VALLE DEL CAUCA	Bolivar	Categoría_6	61.6	0.0	0.0	5.6	74.9	22.3	76.3	44.5	77.2
130	VALLE DEL CAUCA	Yotoco	Categoría_6	82.1	0.0	2.7	2.6	62.4	27.1	67.7	21.7	77.2
131	CUNDINAMARCA	Gachala	Categoría_6	153.6	0.0	6.4	0.0	48.4	6.5	85.5	71.9	77.1
132	BOYACA	Sogamoso	Categoría_5	89.0	0.0	0.0	20.0	41.4	37.0	66.4	28.5	77.1
133	CUNDINAMARCA	Nilo	Categoría_6	55.9	0.0	1.8	0.0	82.2	8.3	88.6	47.7	77.1
134	QUINDIO	Calarca	Categoría_6	113.2	9.3	5.5	12.8	48.8	38.7	66.8	24.0	77.1
135	CUNDINAMARCA	La Calera	Categoría_6	75.4	0.0	2.3	18.4	42.6	31.4	68.6	23.0	77.0
136	CALDAS	Marmato	Categoría_6	94.2	0.0	15.4	4.4	54.9	0.6	89.6	61.3	77.0
137	CUNDINAMARCA	San Antonio Del Tequendama	Categoría_6	68.2	0.0	3.6	10.1	50.3	15.9	81.0	15.3	77.0
138	BOYACA	Chinavita	Categoría_6	67.9	0.0	18.9	0.0	79.6	7.3	87.6	56.1	77.0
139	BOYACA	La Uvita	Categoría_6	47.2	0.0	7.5	0.0	71.3	2.9	85.4	47.6	77.0
140	BOYACA	Muzo	Categoría_6	83.1	0.0	12.7	0.0	74.7	5.5	87.7	62.6	76.9
141	SANTANDER	Barbosa	Categoría_6	69.0	0.0	5.4	4.2	65.1	18.4	70.7	45.4	76.9
142	ANTIOQUIA	Retiro	Categoría_6	92.2	0.0	2.1	6.9	43.8	28.8	61.1	11.6	76.9
143	SANTANDER	Pinchote	Categoría_6	83.7	0.0	7.6	0.0	64.2	13.2	78.4	30.3	76.8
144	BOYACA	Umbita	Categoría_6	72.2	0.0	5.9	0.0	69.3	4.9	84.6	46.3	76.8
145	META	Puerto Concordia	Categoría_6	34.4	0.0	6.6	0.0	87.2	6.0	91.0	56.5	76.8
146	BOYACA	Leiva	Categoría_6	84.9	0.0	5.5	6.4	54.2	16.5	80.0	18.4	76.8
147	AMAZONAS	Leticia	Categoría_6	87.8	0.0	4.7	9.3	53.4	30.8	68.8	10.1	76.7
148	ANTIOQUIA	Angelopolis	Categoría_6	89.2	0.0	5.7	0.0	52.8	11.6	82.7	-5.9	76.7
149	ANTIOQUIA	Guatape	Categoría_6	90.2	0.0	4.5	3.0	66.5	9.1	82.4	61.8	76.7
150	SANTANDER	San Vicente De Chucuri	Categoría_6	55.7	0.0	6.7	13.8	55.4	8.9	85.5	47.7	76.7
151	TOLIMA	Mariquita	Categoría_6	62.7	0.0	0.2	10.2	59.7	30.7	62.9	26.1	76.7
152	HUILA	Campoalegre	Categoría_6	73.2	4.2	3.9	13.4	60.7	25.5	76.5	34.9	76.7
153	SANTANDER	Valle San Jose	Categoría_6	67.6	0.0	12.4	2.0	75.6	5.6	86.6	58.2	76.7
154	BOYACA	Paya	Categoría_6	63.8	0.0	13.3	0.0	72.0	0.2	92.5	36.1	76.7
155	BOYACA	Guateque	Categoría_6	84.4	0.0	6.2	8.1	60.0	24.3	73.3	28.7	76.6
156	TOLIMA	Venadillo	Categoría_6	58.1	0.0	3.0	7.7	65.6	21.6	73.6	24.4	76.6
157	CHOCO	Riosucio	Categoría_6	55.8	0.0	3.9	5.5	78.0	18.1	79.7	41.3	76.6
158	ANTIOQUIA	Don Matias	Categoría_6	104.3	0.0	2.4	4.2	43.7	18.3	66.0	29.5	76.6
159	ANTIOQUIA	Caucasia	Categoría_6	63.6	0.0	0.0	18.1	56.4	21.8	79.6	40.8	76.6
160	NARIÑO	Ricaurte	Categoría_6	72.7	0.0	9.9	6.9	71.3	4.9	89.5	69.3	76.6

161	CAQUETA	Curillo	Categoría_6	102.7	0.0	10.2	11.5	66.4	22.2	85.8	50.3	76.6
162	NORTE DE SANTANDER	Toledo	Categoría_6	91.7	0.0	5.7	0.7	75.6	15.0	84.1	40.6	76.5
163	BOYACA	Santa Rosa De Viterbo	Categoría_6	64.6	0.0	4.5	5.9	71.6	18.4	79.8	29.0	76.5
164	RISARALDA	Quinchia	Categoría_6	67.5	0.0	5.2	1.2	75.8	4.7	89.1	45.1	76.5
165	CUNDINAMARCA	Paratebueno	Categoría_6	133.0	0.0	12.0	9.2	49.2	17.2	78.8	63.7	76.5
166	CALDAS	Victoria	Categoría_6	79.7	0.0	4.8	3.6	62.2	20.8	68.8	28.1	76.4
167	ANTIOQUIA	Alejandro	Categoría_6	99.2	0.0	6.1	0.0	67.7	3.0	88.8	53.8	76.4
168	NARIÑO	El Tambo	Categoría_6	48.4	4.9	5.1	6.8	68.8	6.5	84.3	50.9	76.3
169	VALLE DEL CAUCA	Palmira	Categoría_1	76.0	3.6	3.8	14.8	27.0	51.7	24.1	1.6	76.3
170	TOLIMA	Honda	Categoría_6	90.4	3.7	6.9	14.6	55.8	35.4	63.7	36.0	76.3
171	ANTIOQUIA	Gomez Plata	Categoría_6	69.8	0.0	4.0	4.7	62.8	11.2	77.7	35.0	76.3
172	QUINDIO	Armenia	Categoría_2	67.6	0.0	0.0	18.1	57.8	28.5	73.7	32.8	76.3
173	BOYACA	Socota	Categoría_6	71.1	0.0	12.7	0.0	90.0	1.0	90.6	87.5	76.3
174	ANTIOQUIA	Necocli	Categoría_6	75.6	0.0	4.4	0.4	65.0	4.6	84.5	28.2	76.3
175	BOYACA	Caldas	Categoría_6	64.3	0.0	6.8	0.0	67.1	3.7	81.3	33.9	76.2
176	NARIÑO	Ipiales	Categoría_4	32.8	0.0	0.0	20.1	53.7	16.8	82.1	42.8	76.2
177	ANTIOQUIA	La Pintada	Categoría_6	75.6	0.0	2.6	0.0	70.1	25.2	64.5	16.5	76.2
178	CALDAS	Aguadas	Categoría_6	58.1	0.0	3.5	6.0	70.2	8.3	89.4	21.5	76.1
179	BOYACA	Tibana	Categoría_6	74.1	0.0	5.7	0.0	69.9	4.9	83.5	36.6	76.1
180	CUNDINAMARCA	Caqueza	Categoría_6	83.9	0.0	4.1	8.5	56.6	23.5	71.7	15.2	76.1
181	CUNDINAMARCA	Sesquile	Categoría_6	86.4	0.0	4.3	1.2	69.5	19.3	70.5	34.4	76.0
182	NARIÑO	Policarpa	Categoría_6	95.3	0.0	0.0	0.7	58.3	1.9	92.1	12.7	76.0
183	NARIÑO	Los Andes	Categoría_6	43.8	0.0	3.8	1.4	73.9	2.5	81.0	55.7	76.0
184	ATLANTICO	Barranquilla	Categoría_E	46.3	0.2	0.0	28.2	48.7	23.7	79.8	46.5	76.0
185	ANTIOQUIA	Chigorodo	Categoría_6	56.6	0.0	1.8	7.7	40.5	9.0	61.1	31.9	76.0
186	RISARALDA	Dos Quebradas	Categoría_4	78.0	10.1	3.7	27.2	42.0	38.0	65.7	27.3	76.0
187	ANTIOQUIA	Caldas	Categoría_6	108.6	0.0	3.4	4.7	52.6	30.6	59.9	14.1	75.9
188	SANTANDER	Chima	Categoría_6	61.4	0.0	15.2	0.0	81.8	3.0	90.0	39.0	75.9
189	BOYACA	Cucaita	Categoría_6	94.9	0.0	9.0	0.0	77.2	9.8	85.0	48.8	75.9
190	ANTIOQUIA	Briceño	Categoría_6	76.1	0.0	6.6	0.0	80.6	2.1	90.0	54.3	75.9
191	ANTIOQUIA	Concepcion	Categoría_6	105.5	0.0	9.0	4.2	59.0	4.3	84.4	55.9	75.9
192	CAUCA	Villa Rica	Categoría_6	96.1	0.0	2.9	0.0	64.8	31.8	59.0	5.4	75.9
193	RISARALDA	Santuario	Categoría_6	90.3	0.0	4.9	2.9	67.5	15.8	77.0	32.4	75.9
194	NORTE DE SANTANDER	Tibu	Categoría_6	72.4	11.9	6.0	7.7	62.3	5.2	87.4	37.3	75.9
195	ANTIOQUIA	San Francisco	Categoría_6	81.1	0.0	7.2	0.0	76.1	0.7	89.7	53.5	75.9
196	CUNDINAMARCA	Rafael Reyes	Categoría_6	85.3	0.0	3.6	6.3	50.4	13.9	75.2	9.2	75.8
197	CUNDINAMARCA	Anolaima	Categoría_6	136.8	0.0	7.2	1.5	54.0	22.5	73.0	17.0	75.8
198	CALDAS	Supia	Categoría_6	94.7	0.0	5.7	0.0	65.2	11.2	80.0	21.2	75.8
199	SANTANDER	Concepcion	Categoría_6	59.8	0.0	10.1	3.3	76.2	2.0	91.4	35.6	75.8
200	ANTIOQUIA	San Jose De La Montaña	Categoría_6	107.9	0.0	5.4	0.0	53.8	5.4	75.7	41.5	75.8
201	VALLE DEL CAUCA	Ansermanuevo	Categoría_6	100.7	0.0	5.1	0.0	60.9	20.2	67.8	16.5	75.8
202	CUNDINAMARCA	Susa	Categoría_6	36.2	0.0	3.1	0.0	77.9	14.0	78.2	12.0	75.8
203	SANTANDER	Los Santos	Categoría_6	84.4	0.0	6.2	0.0	66.6	6.0	84.8	20.0	75.7
204	HUILA	Yaguara	Categoría_6	95.2	0.0	6.2	10.4	55.6	4.2	91.0	46.0	75.7

205	BOYACA	Samaca	Categoría_6	110.1	0.0	8.7	0.0	64.9	14.6	78.9	24.2	75.7
206	CUNDINAMARCA	Fomeque	Categoría_6	86.9	0.0	7.0	6.6	71.0	12.5	86.0	39.6	75.7
207	CUNDINAMARCA	Chipaque	Categoría_6	100.4	0.0	4.9	3.5	62.6	16.5	75.2	31.0	75.7
208	ANTIOQUIA	Montebello	Categoría_6	68.2	0.0	2.7	0.0	72.6	13.2	74.3	22.1	75.7
209	CUNDINAMARCA	Nimaima	Categoría_6	103.5	0.0	5.9	3.3	44.9	1.8	85.0	13.0	75.7
210	CALDAS	Risaralda	Categoría_6	67.8	0.0	5.5	0.0	81.3	14.2	79.5	23.6	75.6
211	CUNDINAMARCA	Subachoque	Categoría_6	106.7	0.0	4.2	6.1	54.0	26.0	61.8	29.5	75.6
212	CASANARE	Trinidad	Categoría_6	89.6	0.0	8.4	6.0	52.7	2.5	91.7	9.0	75.6
213	TOLIMA	San Antonio	Categoría_6	86.4	0.0	17.6	4.2	65.2	3.2	93.3	22.2	75.6
214	CALDAS	Salamina	Categoría_6	63.3	0.0	3.2	5.0	71.4	15.3	72.7	36.2	75.6
215	HUILA	Timana	Categoría_6	72.0	0.0	8.4	5.2	71.6	10.1	82.9	34.7	75.6
216	CASANARE	Tamara	Categoría_6	97.5	0.0	13.9	0.0	54.1	0.9	90.9	-3.8	75.6
217	CUNDINAMARCA	Bituima	Categoría_6	98.4	0.0	5.8	0.0	70.0	2.3	83.5	60.3	75.6
218	CUNDINAMARCA	Ubaque	Categoría_6	92.1	0.0	9.6	3.4	64.1	5.1	81.7	50.1	75.6
219	CUNDINAMARCA	Choachi	Categoría_6	81.6	0.0	6.2	6.2	65.3	13.8	79.4	27.6	75.6
220	ANTIOQUIA	Puerto Berrio	Categoría_5	45.3	0.0	1.2	11.8	68.3	25.3	68.1	31.2	75.6
221	ANTIOQUIA	Frontino	Categoría_6	78.8	0.0	5.3	11.8	57.0	9.3	83.3	39.2	75.6
222	RISARALDA	Apia	Categoría_6	91.6	0.0	5.0	0.0	65.7	12.4	72.3	33.9	75.6
223	ATLANTICO	Piojo	Categoría_6	90.8	0.0	7.9	2.6	63.6	6.3	77.7	49.6	75.5
224	VALLE DEL CAUCA	Argelia	Categoría_6	102.5	0.0	6.5	0.0	57.3	7.6	81.9	9.9	75.5
225	CAUCA	Balboa	Categoría_6	74.7	0.0	5.0	0.0	71.5	3.0	88.2	19.9	75.5
226	CUNDINAMARCA	Une	Categoría_6	58.6	0.0	5.1	16.6	49.7	14.3	73.8	31.7	75.5
227	ANTIOQUIA	Caracoli	Categoría_6	89.2	0.0	4.6	1.5	62.2	4.5	83.7	23.9	75.5
228	NORTE DE SANTANDER	La Esperanza	Categoría_6	71.4	0.0	5.0	6.9	73.9	16.7	79.4	29.3	75.4
229	CORDOBA	Montelibano	Categoría_5	39.3	0.0	0.0	25.2	50.5	11.6	87.7	46.0	75.4
230	TOLIMA	Carmen De Apicala	Categoría_6	62.6	0.0	0.0	11.3	72.1	20.9	75.6	34.4	75.4
231	BOYACA	Soraca	Categoría_6	73.1	0.0	12.5	6.5	69.0	2.5	85.4	55.8	75.4
232	SANTANDER	Bucaramanga	Categoría_1	115.3	0.0	0.0	7.9	20.7	21.4	53.2	-3.9	75.4
233	CUNDINAMARCA	Arbelaez	Categoría_6	88.6	0.0	3.7	0.0	69.7	13.1	78.9	10.5	75.3
234	PUTUMAYO	Puerto Caycedo	Categoría_6	57.4	0.0	5.4	3.4	85.6	8.0	86.4	39.6	75.3
235	BOYACA	Tenza	Categoría_6	73.5	0.0	8.7	4.7	78.0	10.7	83.2	39.9	75.3
236	CAQUETA	La Montañita	Categoría_6	55.1	0.0	4.4	0.0	83.2	5.1	85.1	30.1	75.3
237	NARIÑO	Ancuya	Categoría_6	82.3	0.0	15.6	0.0	79.3	0.6	90.7	45.3	75.3
238	BOYACA	Paipa	Categoría_6	94.5	0.0	2.9	19.7	46.2	30.4	64.9	30.8	75.2
239	SANTANDER	Giron	Categoría_5	70.7	0.0	2.8	26.5	42.1	35.1	60.6	26.6	75.2
240	CUNDINAMARCA	Alban	Categoría_6	88.6	0.0	5.4	3.0	63.7	17.2	73.2	9.7	75.2
241	SANTANDER	Palmar	Categoría_6	35.7	0.0	10.3	7.9	80.2	1.8	89.8	62.6	75.2
242	TOLIMA	Alpujarra	Categoría_6	89.7	0.0	14.6	0.0	76.5	2.0	90.9	36.3	75.2
243	ANTIOQUIA	Campamento	Categoría_6	72.6	0.0	1.7	4.8	58.5	2.4	77.9	35.8	75.2
244	MAGDALENA	Santa Marta	Categoría_2	81.3	4.5	3.8	11.8	57.9	19.3	78.2	8.9	75.2
245	CUNDINAMARCA	Silvania	Categoría_6	76.2	0.0	2.1	13.6	47.5	17.8	68.1	23.4	75.2
246	VALLE DEL CAUCA	Candelaria	Categoría_5	82.7	5.1	2.2	26.2	40.4	52.2	46.9	3.1	75.2
247	NORTE DE SANTANDER	Mutiscua	Categoría_6	64.9	0.0	11.9	0.0	85.0	4.8	85.5	39.6	75.2
248	SANTANDER	Bolivar	Categoría_6	43.8	0.0	0.8	1.5	87.5	9.4	72.1	72.1	75.2
249	VALLE DEL CAUCA	Jamundi	Categoría_5	108.8	0.0	0.7	11.8	40.6	46.4	42.8	-11.7	75.2

250	BOYACA	Chivor	Categoría_6	79.6	0.0	9.6	0.0	76.2	1.2	85.7	43.9	75.1
	NORTE DE											
251	SANTANDER	Teorama	Categoría_6	74.0	0.0	0.0	5.3	76.4	5.0	87.5	45.7	75.1
252	BOYACA	San Luis De Gaceno	Categoría_6	87.8	0.0	5.2	0.0	76.9	13.4	80.4	19.6	75.1
253	CUNDINAMARCA	Pandi	Categoría_6	79.8	0.0	11.2	0.0	71.7	8.6	80.7	15.5	75.1
254	BOYACA	Guayata	Categoría_6	67.3	0.0	6.8	0.0	83.1	3.7	85.2	40.4	75.1
255	ARAUCA	Puerto Rondon	Categoría_6	75.2	0.0	12.8	0.0	75.7	0.4	88.4	30.9	75.1
256	CUNDINAMARCA	La Vega	Categoría_6	105.6	0.0	3.2	7.4	46.0	22.7	57.3	27.0	75.0
	NORTE DE											
257	SANTANDER	Cucuta	Categoría_2	71.8	9.7	8.8	17.1	64.4	23.2	76.0	34.1	75.0
258	CAUCA	Rosas	Categoría_6	109.5	0.0	6.3	9.8	66.8	8.6	89.3	57.8	75.0
259	BOYACA	Combita	Categoría_6	70.0	4.7	0.0	3.1	82.4	16.9	78.8	22.0	75.0
260	NARIÑO	Chachagui	Categoría_6	78.4	0.0	6.2	22.6	53.4	12.4	84.2	59.2	75.0
261	CUNDINAMARCA	Guayabal De Siquima	Categoría_6	131.3	0.0	13.8	0.0	69.4	11.0	83.0	43.4	75.0
262	BOYACA	Chiscas	Categoría_6	80.3	0.0	9.2	0.0	85.9	4.2	87.7	50.0	75.0
263	BOYACA	Aquitania	Categoría_6	61.5	0.0	4.3	9.3	72.0	9.1	83.3	36.4	75.0
264	ANTIOQUIA	Valparaiso	Categoría_6	90.9	0.0	3.2	3.9	61.5	20.9	64.4	17.8	75.0
265	ANTIOQUIA	Caicedo	Categoría_6	61.5	0.0	3.1	0.0	76.5	2.0	83.1	26.4	75.0
266	SANTANDER	Palmas Del Socorro	Categoría_6	53.4	0.0	13.7	3.0	90.7	4.6	89.3	48.2	75.0
267	VALLE DEL CAUCA	El Cairo	Categoría_6	77.7	0.0	5.9	0.0	82.9	10.6	80.7	32.3	74.9
268	ANTIOQUIA	Apartado	Categoría_5	93.9	0.0	0.0	11.1	56.9	20.4	75.3	13.7	74.9
269	ANTIOQUIA	Maceo	Categoría_6	98.2	0.0	5.6	1.4	61.2	5.5	84.3	8.8	74.9
270	SANTANDER	San Miguel	Categoría_6	79.9	0.0	18.6	0.0	84.8	0.6	90.5	48.6	74.9
271	BOYACA	San Pablo De Borbur	Categoría_6	95.4	0.0	16.4	0.0	71.8	0.8	91.4	22.7	74.8
272	ANTIOQUIA	Bolivar	Categoría_6	84.8	0.0	2.6	4.9	62.0	17.9	68.9	11.7	74.8
273	SANTANDER	Simacota	Categoría_6	105.4	0.0	9.2	3.3	80.2	13.1	83.4	48.7	74.8
	NORTE DE											
274	SANTANDER	Cucutilla	Categoría_6	45.6	0.0	5.7	0.0	83.2	3.5	85.7	22.4	74.8
		Alto Baudo (Pie De Pato)										
275	CHOCO		Categoría_6	65.2	0.0	0.0	2.7	89.9	9.2	84.4	44.0	74.8
276	CUNDINAMARCA	Topaipi	Categoría_6	42.2	0.0	1.5	0.0	84.3	0.9	78.6	59.9	74.8
277	ANTIOQUIA	Vegachi	Categoría_6	100.4	0.0	18.1	9.9	69.9	3.6	91.0	66.2	74.7
278	SANTANDER	Encino	Categoría_6	61.1	0.0	11.0	0.0	89.1	6.7	82.6	37.8	74.7
279	BOYACA	Toca	Categoría_6	104.2	0.0	7.1	9.7	71.4	13.0	90.1	35.1	74.7
280	BOYACA	Berbeo	Categoría_6	51.9	0.0	7.9	0.0	88.7	2.6	87.6	34.2	74.7
281	CUNDINAMARCA	Ubala	Categoría_6	110.9	0.0	3.2	0.0	55.5	8.1	81.4	-7.6	74.7
282	CUNDINAMARCA	Guacheta	Categoría_6	102.2	0.0	6.4	0.0	58.1	18.4	67.1	-7.4	74.7
283	BOYACA	Macanal	Categoría_6	78.8	0.0	8.1	6.4	89.4	5.5	86.4	84.1	74.7
284	ANTIOQUIA	Venecia	Categoría_6	94.5	0.0	2.7	0.0	67.6	13.0	74.3	11.3	74.7
285	BOYACA	Belen	Categoría_6	50.3	0.0	5.2	9.4	79.4	14.5	82.1	26.7	74.7
286	ANTIOQUIA	Antioquia	Categoría_6	130.0	0.0	4.5	3.6	61.3	15.8	78.5	23.8	74.6
287	ANTIOQUIA	Tamesis	Categoría_6	83.0	0.0	1.1	0.0	66.5	18.6	69.1	-12.2	74.6
288	BOYACA	Cienega	Categoría_6	70.3	0.0	10.0	0.0	79.4	3.7	84.1	25.2	74.6
289	BOYACA	Tota	Categoría_6	77.1	0.0	10.2	0.0	84.9	1.9	87.3	43.3	74.6
290	RISARALDA	Santa Rosa De Cabal	Categoría_5	83.9	0.0	0.0	15.5	50.1	39.6	48.0	6.8	74.5
291	BOYACA	Pachavita	Categoría_6	73.2	0.0	10.0	0.0	84.1	5.8	83.4	32.7	74.5
292	ANTIOQUIA	Yarumal	Categoría_6	113.8	0.0	2.4	7.3	54.8	15.9	71.6	28.8	74.5

293	META	San Juan De Arama	Categoría_6	92.0	0.0	10.7	3.0	78.9	6.9	84.5	45.8	74.5
294	CASANARE	Nunchia	Categoría_6	95.0	0.0	11.3	0.0	65.7	3.2	88.7	-3.2	74.5
295	TOLIMA	Natagaima	Categoría_6	47.8	0.0	2.9	17.2	68.7	8.9	85.6	48.0	74.5
296	CUNDINAMARCA	Tena	Categoría_6	109.5	0.0	7.1	7.3	52.7	17.7	77.2	-8.4	74.5
297	NARIÑO	Tuquerres	Categoría_6	73.3	0.0	5.0	11.0	69.1	12.9	81.5	26.4	74.5
298	CAQUETA	San Jose De Fragua	Categoría_6	53.5	0.0	7.8	10.1	75.0	9.6	82.3	33.5	74.5
299	CAUCA	Purace	Categoría_6	104.4	0.0	8.6	0.0	73.8	3.4	86.2	35.9	74.5
300	SANTANDER	Betulia	Categoría_6	87.8	0.0	17.4	0.0	78.6	2.3	86.4	36.1	74.5
301	BOYACA	San Eduardo	Categoría_6	71.6	0.0	13.1	0.0	83.3	1.8	86.7	33.0	74.5
302	VALLE DEL CAUCA	Toro	Categoría_6	100.4	0.0	6.1	3.0	73.8	17.6	74.6	24.5	74.4
303	CUNDINAMARCA	Cucunuba	Categoría_6	70.5	0.0	6.6	8.9	68.4	8.5	78.4	37.4	74.4
304	SANTANDER	Cerrito	Categoría_6	82.6	0.0	16.8	3.6	76.5	1.4	92.4	27.2	74.4
305	META	Castilla La Nueva	Categoría_6	184.5	0.0	13.5	0.9	46.3	1.5	93.2	30.2	74.4
306	QUINDIO	Salento	Categoría_6	99.4	0.0	6.5	15.5	51.5	19.5	75.5	18.5	74.4
307	ANTIOQUIA	Itagui	Categoría_1	59.4	1.6	0.9	39.6	16.9	48.5	38.2	12.8	74.4
308	TOLIMA	Piedras	Categoría_6	79.7	0.0	8.9	7.7	65.0	7.5	81.7	22.8	74.4
309	BOYACA	Pesca	Categoría_6	64.7	0.0	5.6	3.8	86.2	6.2	86.1	35.9	74.4
310	CALDAS	La Merced	Categoría_6	28.5	0.0	3.9	9.1	88.2	4.4	91.0	54.0	74.3
311	ANTIOQUIA	Pueblorrico	Categoría_6	83.1	0.0	4.4	0.0	69.7	11.5	70.7	13.6	74.3
312	CAUCA	Inza	Categoría_6	74.4	0.0	5.1	5.8	65.2	1.1	82.8	28.7	74.3
313	SANTANDER	Aguada	Categoría_6	67.3	0.0	12.4	0.0	90.6	1.0	87.0	46.9	74.3
314	CUNDINAMARCA	Carmen De Carupa	Categoría_6	102.2	0.0	8.6	0.0	67.2	9.6	80.0	3.9	74.3
315	NORTE DE SANTANDER	Herran	Categoría_6	69.0	0.0	10.9	1.7	81.5	1.3	87.2	29.7	74.3
316	META	Mapiripan	Categoría_6	72.4	0.0	15.6	3.7	79.0	0.6	89.9	31.8	74.2
317	META	Guamal	Categoría_6	127.2	0.0	8.8	18.6	58.1	127.5	78.0	36.7	74.2
318	ANTIOQUIA	San Carlos	Categoría_6	109.6	0.0	1.3	0.9	74.6	13.2	71.9	47.5	74.2
319	META	La Uribe	Categoría_6	89.2	0.0	11.0	0.0	81.1	0.5	89.3	35.6	74.2
320	BOYACA	Briceño	Categoría_6	72.3	0.0	13.6	0.0	86.5	2.3	86.6	34.1	74.2
321	CASANARE	Pore	Categoría_6	84.4	0.0	0.0	0.0	77.6	2.1	88.5	16.4	74.2
322	NORTE DE SANTANDER	Lourdes	Categoría_6	66.1	0.0	18.5	0.0	87.5	2.6	85.4	33.4	74.2
323	HUILA	Palermo	Categoría_6	104.4	0.0	9.2	9.3	53.2	6.3	86.4	9.0	74.2
324	ANTIOQUIA	Caramanta	Categoría_6	69.2	0.0	6.2	4.3	77.6	5.1	82.4	31.3	74.2
325	SANTANDER	San Benito	Categoría_6	80.9	0.0	8.1	2.3	80.7	2.2	84.2	47.4	74.2
326	SANTANDER	Tona	Categoría_6	83.0	0.0	12.2	8.0	70.0	3.8	86.7	35.8	74.2
327	TOLIMA	Planadas	Categoría_6	85.9	0.0	6.2	1.4	77.2	6.1	85.0	17.8	74.1
328	LA GUAJIRA	Dibulla	Categoría_6	133.3	0.0	0.0	8.7	66.0	19.3	73.9	56.8	74.1
329	ANTIOQUIA	Carmen De Viboral	Categoría_6	74.3	0.0	2.5	19.4	55.5	18.2	79.0	13.1	74.1
330	SANTANDER	Gambita	Categoría_6	64.2	0.0	9.5	4.0	89.3	4.4	87.0	44.7	74.1
331	TOLIMA	Rioblanco	Categoría_6	79.6	0.0	9.7	0.9	85.0	0.8	90.1	35.3	74.1
332	HUILA	Colombia	Categoría_6	89.5	0.0	5.6	0.0	71.2	2.0	69.2	64.9	74.1
333	NORTE DE SANTANDER	Durania	Categoría_6	59.8	0.0	15.2	7.0	90.0	2.4	92.7	46.7	74.1
334	HUILA	Palestina	Categoría_6	94.1	0.0	12.1	8.6	72.0	2.1	89.1	53.8	74.1
335	CUNDINAMARCA	Chaguani	Categoría_6	72.5	0.0	8.5	1.9	86.3	1.6	89.5	34.9	74.1
336	ATLANTICO	Tubara	Categoría_6	89.3	0.0	4.2	6.8	75.0	19.6	73.9	22.2	74.1

337	CAUCA	Toribio	Categoría_6	85.4	0.0	5.4	0.0	83.8	7.3	81.6	31.8	74.0
338	ANTIOQUIA	Jardin	Categoría_6	94.9	0.0	5.2	0.0	71.9	9.9	77.4	10.7	74.0
339	HUILA	Pitalito	Categoría_6	74.3	3.1	3.4	20.2	57.4	16.9	78.3	28.3	74.0
340	NARIÑO	San Pablo	Categoría_6	84.8	0.0	6.0	0.0	82.5	1.4	90.9	21.7	74.0
341	CAUCA	Santander De Quilichao	Categoría_6	72.5	4.9	3.0	29.8	52.8	27.4	75.8	29.8	74.0
342	NARIÑO	Guaitarilla	Categoría_6	40.5	0.0	3.2	12.9	75.1	1.4	89.7	48.1	74.0
343	VALLE DEL CAUCA	Restrepo	Categoría_6	82.5	0.0	4.4	13.3	64.9	23.7	66.3	28.9	74.0
344	CUNDINAMARCA	Manta	Categoría_6	85.4	0.0	6.3	3.5	73.7	4.7	84.5	23.5	74.0
345	VALLE DEL CAUCA	Versalles	Categoría_6	83.3	0.0	8.4	5.8	74.8	12.1	78.8	23.5	74.0
346	VALLE DEL CAUCA	San Pedro	Categoría_6	99.4	0.0	3.9	5.1	66.5	24.4	65.0	5.9	74.0
347	ARAUCA	Araucuita	Categoría_6	122.8	0.0	6.7	1.8	57.3	1.4	88.3	7.9	74.0
348	LA GUAJIRA	Barrancas	Categoría_6	51.4	12.3	6.0	22.7	50.5	7.5	87.9	12.4	74.0
349	SANTANDER	San Jose De Miranda	Categoría_6	59.9	0.0	11.5	11.7	82.4	2.8	91.3	51.6	73.9
350	PUTUMAYO	Puerto Guzman	Categoría_6	71.5	0.0	4.4	3.3	81.5	3.3	86.9	26.2	73.9
351	CUNDINAMARCA	Nocaima	Categoría_6	103.8	0.0	9.3	0.0	69.2	3.4	86.5	7.8	73.9
352	VALLE DEL CAUCA	Caicedonia	Categoría_6	103.9	0.0	0.0	6.3	62.0	21.2	69.5	2.1	73.9
353	SUCRE	El Roble	Categoría_6	52.3	0.0	0.0	0.0	99.9	0.0	90.2	47.7	73.9
354	NARIÑO	Yacuanquer	Categoría_6	97.9	0.0	11.0	1.5	73.2	5.5	88.2	5.3	73.9
355	CASANARE	Paz De Ariporo	Categoría_6	99.1	0.0	10.6	2.7	60.8	4.3	86.4	-11.1	73.9
356	CUNDINAMARCA	San Juan De Rioseco	Categoría_6	68.5	0.0	4.8	4.1	70.7	5.3	80.2	8.5	73.9
357	HUILA	Altamira	Categoría_6	90.2	0.0	5.0	4.8	66.5	14.3	71.7	13.0	73.9
358	PUTUMAYO	Villagarzon	Categoría_6	61.7	0.0	3.2	8.1	81.1	12.3	78.1	30.0	73.9
359	TOLIMA	Murillo	Categoría_6	77.5	0.0	10.2	0.0	90.5	5.6	84.6	34.9	73.9
360	ANTIOQUIA	Puerto Triunfo	Categoría_6	83.7	0.0	2.3	3.6	61.7	9.8	76.4	-11.1	73.8
361	CUNDINAMARCA	Cachipay	Categoría_6	111.2	0.0	4.8	0.0	60.6	8.4	72.0	15.1	73.8
362	TOLIMA	Palocabildo	Categoría_6	78.2	0.0	8.5	0.0	84.4	6.4	83.7	17.7	73.8
363	CASANARE	Tauramena	Categoría_5	84.5	0.0	0.0	12.4	52.2	7.3	83.9	-1.9	73.8
364	TOLIMA	Coello	Categoría_6	99.7	0.0	8.4	14.9	69.9	18.7	78.9	45.0	73.8
365	SANTANDER	Enciso	Categoría_6	74.8	0.0	14.4	0.0	79.0	1.9	86.2	8.4	73.8
366	CALDAS	Norcasia	Categoría_6	109.9	0.0	9.0	0.0	72.2	16.0	73.7	6.3	73.8
367	QUINDIO	Pijao	Categoría_6	103.3	0.0	8.7	3.8	69.0	16.7	72.3	13.8	73.8
368	CAQUETA	Solano	Categoría_6	99.8	0.0	9.2	2.9	80.8	15.7	87.7	-8.9	73.8
369	NORTE DE SANTANDER	La Playa	Categoría_6	82.0	0.0	14.3	1.3	82.5	0.5	88.1	32.1	73.8
370	ATLANTICO	Galapa	Categoría_4	61.4	0.0	0.0	17.8	57.1	125.3	64.4	2.4	73.7
371	VALLE DEL CAUCA	Alcala	Categoría_6	86.5	0.0	4.2	12.2	58.5	10.4	78.4	19.2	73.7
372	VALLE DEL CAUCA	El Dovio	Categoría_6	100.9	0.0	7.9	2.0	77.5	10.7	79.1	26.6	73.7
373	MAGDALENA	Zona Bananera	Categoría_6	64.8	0.0	3.7	0.0	95.9	4.1	85.9	35.2	73.7
374	BOYACA	Guacamayas	Categoría_6	82.8	0.0	14.6	0.0	87.3	1.9	87.0	35.4	73.7
375	CUNDINAMARCA	Viota	Categoría_6	89.8	0.0	7.6	3.1	75.2	9.7	74.4	33.8	73.7
376	CUNDINAMARCA	Nemocon	Categoría_6	103.4	0.0	5.1	9.3	59.6	22.0	65.2	15.6	73.6
377	META	Restrepo	Categoría_6	148.0	0.0	6.0	11.7	52.3	25.2	62.3	50.1	73.6
378	BOYACA	Socha	Categoría_6	60.1	0.0	9.7	3.0	83.2	3.4	85.2	15.0	73.6
379	ANTIOQUIA	Anza	Categoría_6	92.9	0.0	4.7	0.0	69.4	2.1	79.4	18.0	73.6
380	BOYACA	Tunja	Categoría_3	62.2	6.5	4.3	52.8	33.3	42.2	70.0	38.7	73.6
381	CUNDINAMARCA	Villeta	Categoría_6	121.6	0.0	4.9	6.0	49.1	25.7	62.0	-20.1	73.6

382	ARAUCA	Cravo Norte	Categoría_6	96.8	0.0	11.4	0.0	68.3	0.5	88.0	-3.7	73.6
383	CESAR	Pelaya	Categoría_6	92.3	0.0	11.2	7.5	75.9	7.8	84.7	34.2	73.6
384	CAUCA	San Sebastian	Categoría_6	102.5	0.0	7.2	0.0	80.3	5.3	88.1	14.6	73.6
385	BOYACA	Jenesano	Categoría_6	108.7	0.0	7.4	0.0	56.8	2.3	87.1	-29.1	73.6
386	BOYACA	Nuevo Colon	Categoría_6	68.9	0.0	9.4	0.0	88.2	5.2	79.9	28.7	73.5
387	NORTE DE SANTANDER	Cacota	Categoría_6	67.6	0.0	11.7	0.0	90.1	2.3	85.8	25.5	73.5
388	CAUCA	Timbio	Categoría_6	82.2	0.0	3.2	9.6	63.6	9.2	79.1	12.0	73.5
389	META	Cumaral	Categoría_6	104.1	0.0	7.4	17.9	55.8	25.4	68.6	24.3	73.5
390	HUILA	Oporapa	Categoría_6	34.4	0.0	5.6	10.9	83.6	1.8	90.2	44.7	73.5
391	NORTE DE SANTANDER	Bucarasica	Categoría_6	63.1	0.0	12.4	2.0	94.7	0.5	88.3	43.2	73.5
392	ANTIOQUIA	Peque	Categoría_6	79.3	0.0	2.0	0.0	82.6	0.8	83.6	28.6	73.5
393	CAUCA	La Sierra	Categoría_6	88.1	0.0	11.6	0.0	82.0	5.4	80.3	27.6	73.5
394	NARIÑO	La Florida	Categoría_6	48.3	0.0	2.6	3.3	81.4	0.6	87.5	9.8	73.5
395	BOYACA	Pauna	Categoría_6	70.5	0.0	8.1	10.7	63.8	3.1	84.0	14.3	73.4
396	HUILA	Garzon	Categoría_6	97.7	3.9	3.3	9.2	57.5	10.2	76.5	10.8	73.4
397	ANTIOQUIA	Turbo	Categoría_5	69.3	0.0	0.0	16.0	64.2	12.8	81.3	11.2	73.4
398	SUCRE	Sucre	Categoría_6	43.1	0.0	6.2	13.4	85.7	1.6	90.4	63.2	73.4
399	META	Granada	Categoría_6	39.2	0.0	0.0	9.5	62.9	27.0	31.3	62.8	73.4
400	QUINDIO	Quimbaya	Categoría_6	100.2	6.3	3.5	24.7	53.4	28.1	72.0	26.5	73.4
401	TOLIMA	Guamo	Categoría_6	98.3	0.0	4.5	14.2	64.4	30.7	62.1	17.3	73.4
402	NARIÑO	Puerres	Categoría_6	42.1	0.0	6.9	18.3	81.8	8.8	90.4	47.6	73.4
403	HUILA	Nataga	Categoría_6	94.3	0.0	6.9	2.0	62.2	1.9	80.7	0.6	73.4
404	BOYACA	Buenavista	Categoría_6	74.9	0.0	12.6	4.3	82.2	6.3	83.9	19.3	73.3
405	CAQUETA	Solita	Categoría_6	128.1	0.0	6.2	12.8	70.8	18.8	81.2	45.3	73.3
406	CALDAS	Samana	Categoría_6	72.7	0.0	3.2	7.2	77.1	11.0	79.3	13.5	73.3
407	SANTANDER	Rionegro	Categoría_6	80.2	9.8	6.2	6.3	71.7	8.4	77.1	18.9	73.3
408	ANTIOQUIA	San Luis	Categoría_6	99.9	0.0	10.3	2.4	75.7	2.8	86.2	22.2	73.3
409	CHOCO	Rio Quito	Categoría_6	78.7	0.0	12.1	0.0	90.8	1.7	89.3	23.7	73.3
410	META	Fuente De Oro	Categoría_6	92.9	0.0	0.0	8.3	68.5	15.8	72.5	17.2	73.3
411	CAQUETA	Milan	Categoría_6	83.5	0.0	7.3	10.1	69.6	7.0	80.1	32.9	73.3
412	META	San Carlos Guaroa	Categoría_6	126.5	0.0	3.3	6.6	46.4	37.2	41.7	-10.4	73.3
413	BOYACA	Santana	Categoría_6	76.3	0.0	7.4	17.4	62.9	6.7	88.5	20.1	73.3
414	ANTIOQUIA	Guadalupe	Categoría_6	78.6	0.0	4.5	0.0	76.8	4.4	76.2	15.0	73.3
415	RISARALDA	La Celia	Categoría_6	84.3	0.0	9.7	0.0	85.7	6.2	84.4	10.7	73.2
416	NARIÑO	El Peñol	Categoría_6	72.1	0.0	0.0	0.0	97.7	2.0	89.7	31.8	73.2
417	CALDAS	Anserma	Categoría_6	95.4	0.0	3.3	7.1	68.7	18.8	70.9	4.1	73.2
418	MAGDALENA	Sabanas De San Angel	Categoría_6	82.6	0.0	0.0	0.0	91.6	4.2	86.5	26.3	73.2
419	ANTIOQUIA	Santo Domingo	Categoría_6	137.4	0.0	5.7	0.0	68.7	9.3	77.8	24.9	73.1
420	VALLE DEL CAUCA	La Union	Categoría_6	69.9	0.0	3.1	22.1	61.3	29.9	60.0	26.7	73.1
421	BOYACA	Viracacha	Categoría_6	95.3	0.0	16.4	0.0	91.2	3.3	83.0	52.0	73.1
422	META	Lejanias	Categoría_6	100.6	0.0	8.6	0.0	74.9	5.5	79.8	11.1	73.1
423	SANTANDER	Molagavita	Categoría_6	79.5	0.0	1.1	3.7	82.0	1.5	89.2	15.5	73.0
424	BOLIVAR	San Pablo	Categoría_6	92.0	0.0	5.3	2.2	78.9	7.5	81.6	10.7	73.0
425	CUNDINAMARCA	Tocaima	Categoría_6	123.1	0.0	5.2	6.1	63.7	19.5	70.2	8.2	73.0
426	BOYACA	Tipacoque	Categoría_6	76.6	0.0	14.5	4.0	99.1	0.5	91.0	60.4	73.0



427	SANTANDER	Landazuri	Categoría_6	66.7	0.0	4.1	5.0	89.1	8.9	82.8	18.0	73.0
428	CUNDINAMARCA	Supata	Categoría_6	112.3	0.0	7.6	0.0	74.4	9.0	81.5	-0.4	73.0
429	TOLIMA	Flandes	Categoría_6	79.0	0.0	7.3	19.2	66.1	27.6	65.1	23.1	73.0
430	BOYACA	Rondon	Categoría_6	62.3	0.0	16.1	4.6	86.0	2.5	89.3	8.5	73.0
431	SANTANDER	Surata	Categoría_6	61.2	0.0	10.4	7.6	86.7	2.5	86.0	36.4	73.0
432	META	Villavicencio	Categoría_2	110.9	7.6	5.9	16.6	45.5	25.8	59.7	9.1	73.0
433	TOLIMA	Saldaña	Categoría_6	104.5	0.0	4.4	7.4	71.2	26.3	66.4	-0.9	73.0
434	CUNDINAMARCA	Girardot	Categoría_4	106.3	5.2	2.5	24.4	34.6	43.7	41.4	1.2	73.0
435	BOLIVAR	Simiti	Categoría_6	75.1	0.0	4.6	2.3	89.1	3.5	85.3	25.6	73.0
436	BOYACA	El Cocuy	Categoría_6	72.2	0.0	6.5	3.1	87.1	2.8	79.8	42.2	73.0
437	CAQUETA	Florencia	Categoría_5	81.6	0.0	0.0	42.2	44.6	46.9	61.4	23.1	73.0
438	NORTE DE SANTANDER	Cachira	Categoría_6	87.0	0.0	7.2	3.4	79.5	5.6	83.0	15.4	73.0
439	CUNDINAMARCA	Simijaca	Categoría_6	77.2	0.0	7.2	9.2	80.0	14.3	67.8	52.0	73.0
440	BOYACA	El Espino	Categoría_6	80.3	72.1	11.5	5.4	87.4	3.0	89.3	31.9	73.0
441	CESAR	San Alberto	Categoría_6	94.1	0.0	5.1	9.2	70.0	16.0	73.7	14.5	73.0
442	ANTIOQUIA	Santuario	Categoría_6	124.8	0.0	4.8	0.0	64.4	11.5	72.1	4.1	73.0
443	BOYACA	Gachantiva	Categoría_6	76.2	0.0	9.5	7.2	89.5	1.9	89.5	47.8	72.9
444	CORDOBA	Planeta Rica	Categoría_6	127.2	9.2	5.5	10.9	63.6	12.8	86.3	12.6	72.9
445	NORTE DE SANTANDER	Salazar	Categoría_6	80.2	0.0	12.5	7.2	84.4	2.9	84.9	47.5	72.9
446	SANTANDER	Aratoaca	Categoría_6	86.6	0.0	7.8	0.0	81.8	8.3	72.4	24.5	72.9
447	HUILA	Tarqui	Categoría_6	97.1	0.0	8.5	3.5	72.7	3.2	86.0	6.1	72.9
448	BOYACA	Togui	Categoría_6	94.9	0.0	10.6	0.0	76.0	1.8	85.4	1.3	72.9
449	CUNDINAMARCA	San Francisco	Categoría_6	85.4	0.0	4.5	0.0	68.6	15.0	70.7	-37.9	72.9
450	NARIÑO	Alban	Categoría_6	64.8	0.0	12.0	4.2	85.2	0.8	77.2	50.3	72.9
451	BOYACA	Sativanorte	Categoría_6	71.7	0.0	15.3	4.9	86.6	1.6	89.4	21.0	72.9
452	SANTANDER	Cabrera	Categoría_6	77.9	0.0	9.8	2.2	87.9	2.4	87.9	17.5	72.8
453	ANTIOQUIA	Jerico	Categoría_6	114.7	0.0	1.9	0.0	62.8	17.1	65.1	-15.3	72.8
454	ANTIOQUIA	Sopetran	Categoría_6	52.8	0.0	3.2	32.7	56.5	17.4	80.8	37.5	72.8
455	CORDOBA	Valencia	Categoría_6	91.9	0.0	7.5	10.7	79.0	2.8	91.4	40.6	72.8
456	QUINDIO	Circasia	Categoría_6	110.0	0.0	6.8	6.1	59.0	22.9	60.3	-6.9	72.8
457	SANTANDER	San Joaquin	Categoría_6	65.0	0.0	12.9	2.8	97.1	1.6	88.7	32.9	72.8
458	VALLE DEL CAUCA	Roldanillo	Categoría_6	97.0	4.7	4.0	11.9	56.0	22.8	58.7	9.5	72.8
459	VALLE DEL CAUCA	Dagua	Categoría_6	112.0	0.0	2.7	13.6	66.9	29.2	66.2	13.2	72.8
460	CHOCO	Litoral Del San Juan	Categoría_6	90.8	0.0	4.0	1.1	81.2	6.3	79.3	16.0	72.8
461	ANTIOQUIA	Girardota	Categoría_5	64.4	2.4	1.8	49.7	34.3	56.6	46.0	22.5	72.8
462	VICHADA	Puerto Carreño	Categoría_6	82.9	0.0	6.0	5.4	73.9	8.8	77.2	7.5	72.8
463	BOYACA	Gameza	Categoría_6	81.5	0.0	8.7	5.4	85.1	3.0	80.3	51.8	72.8
464	CALDAS	Aranzazu	Categoría_6	78.8	0.0	4.4	8.3	66.2	10.5	75.9	-6.5	72.7
465	BOYACA	Topaga	Categoría_6	59.0	0.0	21.3	7.5	93.4	3.1	89.4	32.0	72.7
466	SANTANDER	Chipata	Categoría_6	69.9	0.0	9.9	6.0	91.8	3.9	85.9	38.5	72.7
467	BOYACA	Covarachia	Categoría_6	69.2	0.0	11.1	0.0	94.9	1.2	88.5	15.6	72.7
468	CUNDINAMARCA	El Colegio	Categoría_6	108.2	0.0	3.0	19.4	36.0	24.4	59.2	-4.2	72.7
469	ANTIOQUIA	Hispania	Categoría_6	83.8	0.0	4.2	7.3	72.1	11.1	74.9	9.5	72.7
470	CASANARE	San Luis De Palenque	Categoría_6	96.0	0.0	9.5	7.5	58.9	1.6	91.4	-27.6	72.7
471	BOYACA	Firavitoba	Categoría_6	94.5	0.0	8.7	0.0	86.0	7.2	83.0	8.5	72.7

472	ANTIOQUIA	Tarso	Categoría_6	110.9	0.0	4.1	0.0	70.4	10.6	73.7	-2.5	72.7
473	TOLIMA	Casabianca	Categoría_6	117.2	0.0	12.0	2.1	78.0	3.0	85.9	29.2	72.6
474	SANTANDER	Contratacion	Categoría_6	71.0	0.0	9.0	7.0	77.8	5.0	77.4	26.5	72.6
475	CAUCA	Popayan	Categoría_2	109.9	2.9	2.0	30.9	33.6	39.3	52.2	12.1	72.6
476	ANTIOQUIA	Peñol	Categoría_6	150.6	0.0	2.5	2.5	58.5	16.0	66.9	17.7	72.6
477	CUNDINAMARCA	San Cayetano	Categoría_6	99.1	0.0	5.8	0.0	68.4	4.1	74.5	2.4	72.6
478	CAUCA	Florencia	Categoría_6	123.0	0.0	15.0	0.0	68.4	0.7	82.6	15.6	72.6
479	BOYACA	La Victoria	Categoría_6	78.1	0.0	17.2	0.0	97.9	0.3	91.8	22.4	72.6
480	BOYACA	Chitaraque	Categoría_6	80.3	0.0	6.5	1.0	84.2	2.7	84.2	6.2	72.6
481	GUAVIARE	El Retorno	Categoría_6	68.8	0.0	9.8	7.2	75.5	3.5	83.1	4.2	72.5
482	SANTANDER	Capitanejo	Categoría_6	107.5	0.0	10.4	3.0	72.7	2.5	83.1	18.0	72.5
483	ANTIOQUIA	Sabanalarga	Categoría_6	91.6	0.0	5.9	9.0	70.8	2.9	85.5	19.8	72.5
484	ARAUCA	Fortul	Categoría_6	93.6	0.0	9.8	0.0	82.5	2.3	84.0	11.7	72.5
485	CALDAS	Filadelfia	Categoría_6	84.2	0.0	6.9	7.7	80.3	10.1	82.0	12.0	72.5
486	ANTIOQUIA	Granada	Categoría_6	105.1	0.0	2.7	5.7	68.3	4.2	83.3	10.3	72.5
487	NORTE DE SANTANDER	Los Patios	Categoría_6	59.0	3.6	3.3	28.0	57.1	20.9	74.3	12.8	72.5
488	TOLIMA	Villarrica	Categoría_6	98.5	0.0	3.7	2.2	74.4	2.5	88.6	-10.4	72.5
489	BOYACA	Sutamarchan	Categoría_6	76.9	0.0	7.9	13.2	74.2	8.4	81.2	26.9	72.5
490	CUNDINAMARCA	Pasca	Categoría_6	155.9	0.0	11.9	0.0	61.5	15.8	72.9	-4.5	72.5
491	BOYACA	Boavita	Categoría_6	83.5	0.0	8.8	0.0	88.8	2.9	85.5	9.4	72.4
492	SANTANDER	Floridablanca	Categoría_2	50.4	3.9	2.9	45.1	50.7	41.4	63.6	34.6	72.4
493	NORTE DE SANTANDER	San Cayetano	Categoría_4	119.8	0.0	19.0	0.0	64.4	3.5	79.8	-5.7	72.4
494	BOYACA	Somondoco	Categoría_6	93.4	0.0	11.8	0.0	84.9	2.8	79.7	27.9	72.4
495	CUNDINAMARCA	Quetame	Categoría_6	55.8	0.0	4.8	0.0	85.4	1.1	66.6	42.1	72.4
496	CORDOBA	Puerto Libertador	Categoría_6	125.5	6.2	5.6	5.4	56.3	3.7	88.0	-21.7	72.4
497	CALDAS	Pacora	Categoría_6	43.1	0.0	2.7	17.9	74.1	6.3	84.0	30.1	72.4
498	SANTANDER	Socorro	Categoría_6	85.4	4.0	3.6	22.1	48.7	31.7	47.9	20.4	72.4
499	CHOCO	El Carmen	Categoría_6	103.5	0.0	9.9	5.7	72.2	6.4	81.0	12.8	72.3
500	SANTANDER	Guepsa	Categoría_6	91.8	0.0	7.3	0.0	84.2	2.6	79.9	22.4	72.3
501	BOYACA	Santa Maria	Categoría_6	102.9	0.0	10.0	16.6	73.9	18.3	77.7	36.9	72.3
502	CAUCA	Silvia	Categoría_6	84.5	0.0	5.4	7.0	88.5	7.8	84.5	27.9	72.3
503	BOYACA	Sotaquirá	Categoría_6	72.9	0.0	8.6	11.5	79.1	10.7	79.9	16.2	72.3
504	ANTIOQUIA	Santa Rosa De Osos	Categoría_6	77.5	0.0	2.2	23.2	59.6	17.9	69.2	36.6	72.3
505	NARIÑO	Pupiales	Categoría_6	80.0	0.0	9.1	17.4	73.0	5.1	84.3	48.9	72.3
506	CUNDINAMARCA	Puli	Categoría_6	111.3	0.0	10.7	0.0	73.0	1.2	85.0	-1.3	72.3
507	ATLANTICO	Juan De Acosta	Categoría_6	93.2	5.6	4.1	7.5	78.2	19.0	71.9	3.1	72.3
508	RISARALDA	Belen De Umbria	Categoría_6	94.6	0.0	3.6	5.2	76.8	17.3	67.5	8.4	72.2
509	ANTIOQUIA	Armenia	Categoría_6	114.4	0.0	10.2	5.6	70.5	7.4	79.2	17.2	72.2
510	CUNDINAMARCA	San Bernardo	Categoría_6	94.8	0.0	9.0	10.3	71.7	7.6	82.7	14.0	72.2
511	ATLANTICO	Puerto Colombia	Categoría_6	107.7	3.2	1.6	18.2	57.0	35.9	56.3	-4.2	72.2
512	BOYACA	Oicata	Categoría_6	78.1	0.0	7.1	5.4	81.8	6.2	79.3	14.7	72.2
513	SANTANDER	Villanueva	Categoría_6	84.1	0.0	9.5	9.4	70.0	5.3	84.0	-1.2	72.2
514	CALDAS	Belalcazar	Categoría_6	92.2	0.0	4.1	6.3	74.5	12.8	76.0	-3.4	72.2
515	RISARALDA	Mistrato	Categoría_6	69.4	0.0	8.7	13.4	82.7	3.7	89.7	28.9	72.2
516	PUTUMAYO	Orito	Categoría_6	58.0	0.0	4.0	9.0	60.8	10.4	66.8	-23.3	72.2

517	CAUCA	Santa Rosa	Categoría_6	72.5	0.0	7.1	2.0	90.2	0.2	86.6	13.4	72.1
518	ANTIOQUIA	Titiribi	Categoría_6	126.8	0.0	4.7	0.0	65.6	17.1	67.7	-21.1	72.1
519	CUNDINAMARCA	Suesca	Categoría_6	124.0	0.0	6.1	4.0	65.1	13.4	71.5	0.0	72.1
520	BOYACA	Chivata	Categoría_6	109.9	0.0	15.1	0.0	83.0	1.4	81.2	32.6	72.1
521	CUNDINAMARCA	Quipile	Categoría_6	154.0	0.0	3.7	0.0	70.6	3.1	85.0	23.8	72.1
522	CUNDINAMARCA	Sasaima	Categoría_6	153.3	0.0	5.1	0.0	60.3	17.7	60.1	13.0	72.1
523	CAUCA	Corinto	Categoría_6	88.0	0.0	3.9	6.0	86.6	10.4	78.4	22.6	72.1
524	SANTANDER	Albania	Categoría_6	128.0	0.0	11.4	10.5	75.5	13.8	81.8	32.7	72.1
525	CAUCA	Jambalo	Categoría_6	97.2	0.0	6.7	0.0	87.6	1.5	86.3	14.0	72.1
526	BOYACA	Tasco	Categoría_6	86.3	0.0	23.7	0.0	96.7	1.7	90.4	13.6	72.0
527	HUILA	Aipe	Categoría_6	147.4	0.0	7.6	6.0	56.9	2.4	88.7	0.7	72.0
528	ANTIOQUIA	Barbosa	Categoría_6	113.5	0.0	1.5	7.6	55.5	26.6	54.7	-21.0	72.0
529	BOYACA	Quipama	Categoría_6	74.5	0.0	9.7	2.0	83.3	1.8	87.1	-15.3	72.0
530	BOYACA	Raquira	Categoría_6	103.6	0.0	12.7	8.2	74.5	5.1	81.2	29.6	72.0
531	CUNDINAMARCA	Utica	Categoría_6	169.6	0.0	20.9	0.0	70.3	4.4	85.9	28.6	72.0
532	BOYACA	Iza	Categoría_6	97.5	0.0	14.1	0.0	87.5	6.5	80.7	9.1	72.0
533	CUNDINAMARCA	Tibirita	Categoría_6	133.6	0.0	10.4	0.0	67.0	4.3	87.5	-23.3	72.0
534	CHOCO	Bahia Solano (Mutis)	Categoría_6	122.8	0.0	9.5	0.0	70.7	10.0	68.0	15.2	72.0
535	CAQUETA	Morelia	Categoría_6	83.4	0.0	13.8	6.4	89.2	6.7	85.5	18.1	72.0
536	SANTANDER	Onzaga	Categoría_6	111.8	0.0	12.8	0.0	78.1	2.1	86.1	-1.7	72.0
537	QUINDIO	Filandia	Categoría_6	126.6	0.0	3.8	5.4	64.1	22.5	62.0	-4.7	71.9
538	CASANARE	Aguazul	Categoría_5	82.6	0.0	2.5	22.7	47.1	8.9	82.7	-11.2	71.9
539	CUNDINAMARCA	Jerusalen	Categoría_6	119.7	0.0	11.1	1.2	66.7	1.2	85.7	-15.4	71.9
540	SANTANDER	San Andres	Categoría_6	99.0	9.4	6.6	3.8	88.3	3.8	84.5	31.0	71.9
541	NORTE DE SANTANDER	Pamplonita	Categoría_6	98.2	0.0	17.3	0.0	82.9	2.3	84.9	-1.0	71.9
542	NORTE DE SANTANDER	Ocaña	Categoría_4	126.1	0.0	4.3	7.8	66.7	22.1	51.9	50.1	71.9
543	ANTIOQUIA	Cisneros	Categoría_6	174.5	0.0	8.1	14.5	47.9	9.6	79.7	46.9	71.9
544	ANTIOQUIA	Yondo	Categoría_6	147.0	0.0	6.3	0.0	73.2	7.8	84.4	0.5	71.9
545	VALLE DEL CAUCA	Tulua	Categoría_3	93.3	2.2	2.5	31.8	42.5	43.2	48.5	2.1	71.9
546	SANTANDER	Velez	Categoría_6	116.6	0.0	8.0	10.1	71.0	16.8	74.7	10.9	71.8
547	BOYACA	Chita	Categoría_6	75.1	0.0	7.7	5.4	90.1	2.2	85.6	21.8	71.8
548	TOLIMA	Falan	Categoría_6	96.8	0.0	11.9	5.0	87.8	4.3	88.2	17.5	71.8
549	SANTANDER	Galan	Categoría_6	117.8	0.0	15.5	0.0	84.2	2.3	84.2	22.5	71.8
550	ARAUCA	Tame	Categoría_6	111.7	0.0	5.2	7.9	60.4	4.2	77.1	8.7	71.8
551	SANTANDER	Jordan	Categoría_6	80.8	0.0	15.3	0.0	96.4	1.2	85.1	20.1	71.8
552	ANTIOQUIA	Yali	Categoría_6	96.6	0.0	3.7	0.0	88.1	4.6	86.2	-4.9	71.8
553	CAUCA	Lopez	Categoría_6	103.4	0.0	4.8	0.0	80.7	0.0	87.4	-3.4	71.8
554	ANTIOQUIA	Zaragoza	Categoría_6	68.4	0.0	1.4	19.6	66.7	14.7	73.7	11.7	71.8
555	CAUCA	El Tambo	Categoría_6	110.1	0.0	4.8	0.0	80.5	5.1	80.4	3.6	71.8
556	BOYACA	Paz Del Rio	Categoría_6	64.3	0.0	10.9	12.4	78.3	5.7	83.0	7.5	71.7
557	BOYACA	San Jose De Pare	Categoría_6	86.4	0.0	12.0	0.0	85.5	2.8	83.4	-7.6	71.7
558	ANTIOQUIA	Nariño	Categoría_6	106.5	0.0	3.3	0.0	79.0	1.8	83.9	-3.3	71.7
559	CORDOBA	San Andres Sotavento	Categoría_6	89.0	7.6	7.2	8.3	74.7	1.0	88.1	1.0	71.6
560	SANTANDER	El Playon	Categoría_6	72.7	0.0	10.5	8.2	87.3	4.7	82.1	23.3	71.6
561	SANTANDER	Hato	Categoría_6	90.3	0.0	17.6	0.0	92.6	2.3	86.0	6.4	71.6

562	CAQUETA	El Doncello	Categoría_6	85.0	0.0	0.0	27.0	61.4	21.0	74.7	20.5	71.6
563	NARIÑO	Cordoba	Categoría_6	95.1	0.0	16.8	0.0	97.8	2.2	87.4	21.6	71.6
564	BOYACA	Susacon	Categoría_6	52.2	0.0	8.0	14.7	88.3	1.6	87.3	40.4	71.5
565	SANTANDER	Coromoro	Categoría_6	88.7	0.0	14.0	7.0	82.9	2.2	84.6	20.4	71.5
566	BOYACA	Chiquiza	Categoría_6	86.4	0.0	16.3	9.0	87.1	2.6	86.5	33.6	71.5
567	ANTIOQUIA	Valdivia	Categoría_6	89.8	0.0	3.5	7.1	70.6	7.5	73.0	3.1	71.5
568	CHOCO	Novita	Categoría_6	88.1	0.0	0.0	0.0	99.4	0.0	91.7	12.9	71.5
569	NORTE DE SANTANDER	Bochalema	Categoría_6	103.4	0.0	12.1	5.1	79.3	6.2	84.4	-2.2	71.5
570	ANTIOQUIA	Olaya	Categoría_6	101.5	0.0	5.4	0.0	80.0	2.3	79.6	1.4	71.5
571	BOYACA	Moniquira	Categoría_6	85.7	0.0	3.3	5.3	57.6	9.0	62.6	-21.0	71.5
572	CAQUETA	El Paujil	Categoría_6	71.4	0.0	4.9	14.4	77.5	12.9	76.4	8.9	71.5
573	SANTANDER	Guapota	Categoría_6	107.9	0.0	19.8	6.5	81.9	9.4	79.0	20.6	71.5
574	CALDAS	Villamaria	Categoría_6	72.3	0.0	1.3	34.4	54.8	37.5	51.9	31.3	71.4
575	BOYACA	Turmeque	Categoría_6	94.0	0.0	8.4	6.2	84.3	10.8	75.4	15.8	71.4
576	CAQUETA	Valparaiso	Categoría_6	88.2	0.0	0.0	6.5	87.0	8.1	82.8	6.1	71.4
577	META	El Castillo	Categoría_6	109.9	0.0	10.5	3.7	85.8	4.3	80.0	35.3	71.4
578	CORDOBA	Cotorra	Categoría_6	96.0	0.0	4.7	3.5	82.3	2.0	85.1	1.5	71.4
579	BOYACA	Labranzagrande	Categoría_6	66.9	0.0	6.3	7.7	87.4	0.8	87.8	5.8	71.4
580	CESAR	Gamarra	Categoría_6	90.1	0.0	5.3	11.1	80.0	16.4	70.2	19.2	71.4
581	BOYACA	Jerico	Categoría_6	95.8	0.0	8.1	7.3	81.5	0.6	87.4	18.5	71.4
582	TOLIMA	Villahermosa	Categoría_6	88.2	0.0	0.0	7.7	84.8	4.0	84.9	14.4	71.3
583	BOYACA	Soata	Categoría_6	102.4	0.0	9.4	0.0	92.7	5.6	82.6	9.4	71.3
584	VALLE DEL CAUCA	Vijes	Categoría_6	91.2	0.0	3.6	9.1	71.8	8.7	76.5	-4.0	71.3
585	CHOCO	Lloro	Categoría_6	98.5	0.0	0.0	4.5	91.1	7.9	83.3	12.8	71.3
586	CALDAS	Riosucio	Categoría_6	95.7	0.0	2.3	8.7	66.0	25.6	29.8	62.6	71.2
587	HUILA	Neiva	Categoría_2	111.2	8.6	8.8	23.3	44.2	24.0	60.0	6.0	71.2
588	NORTE DE SANTANDER	Arboledas	Categoría_6	63.5	0.0	9.8	3.9	92.7	2.4	81.3	6.6	71.2
589	TOLIMA	Santa Isabel	Categoría_6	110.9	0.0	0.0	0.0	83.8	3.3	83.8	-3.6	71.2
590	TOLIMA	Ortega	Categoría_6	89.2	0.0	4.9	13.4	67.3	3.2	85.2	-2.7	71.2
591	CAUCA	Cajibío	Categoría_6	93.6	0.0	6.1	5.3	80.2	2.9	82.1	4.2	71.2
592	CASANARE	Hato Corozal	Categoría_6	109.2	0.0	0.0	2.3	62.7	1.9	83.7	-46.6	71.2
593	QUINDIO	Buenavista	Categoría_6	88.1	0.0	8.9	8.5	76.0	8.6	76.4	-2.1	71.1
594	BOYACA	Cuitiva	Categoría_6	96.4	0.0	10.5	0.0	91.1	2.0	83.1	7.5	71.1
595	CESAR	Becerril	Categoría_6	53.1	0.0	0.0	15.9	78.6	3.3	85.2	8.1	71.1
596	CORDOBA	Purisima	Categoría_6	52.3	0.0	3.5	8.0	81.1	6.2	78.5	-20.1	71.1
597	ANTIOQUIA	Belmira	Categoría_6	198.1	0.0	14.3	0.0	65.8	4.6	84.4	25.5	71.0
598	BOYACA	San Mateo	Categoría_6	86.5	0.0	11.1	6.1	80.6	2.5	85.4	-9.8	71.0
599	SANTANDER	Ocamonte	Categoría_6	107.9	0.0	11.7	2.5	89.3	8.3	81.2	5.7	71.0
600	HUILA	Rivera	Categoría_6	82.1	0.0	3.5	21.1	64.9	17.4	70.4	10.6	71.0
601	ANTIOQUIA	Sonson	Categoría_6	99.5	0.0	1.8	2.9	67.2	13.8	69.9	-50.4	71.0
602	ANTIOQUIA	Ebejico	Categoría_6	93.8	0.0	2.9	3.9	84.1	9.4	78.8	-14.9	71.0
603	ANTIOQUIA	Arboletes	Categoría_6	121.1	0.9	1.4	0.7	64.6	6.6	78.6	-46.6	70.9
604	NARIÑO	Buesaco	Categoría_6	85.6	0.0	0.0	15.7	82.4	7.4	84.2	28.4	70.9
605	CUNDINAMARCA	Quebradanegra	Categoría_6	114.1	0.0	11.9	0.0	77.0	2.2	82.3	-16.6	70.9
606	NORTE DE	Abrego	Categoría_6	79.8	0.0	6.5	9.2	84.0	2.1	84.9	10.9	70.9

	SANTANDER											
607	SANTANDER	Sucre	Categoría_6	88.6	0.0	17.8	2.0	96.9	1.9	86.7	10.8	70.9
608	CUNDINAMARCA	Gacheta	Categoría_6	115.8	0.0	4.8	2.0	56.6	12.2	55.4	-14.8	70.9
609	BOYACA	Mongua	Categoría_6	99.7	0.0	27.7	3.6	95.1	2.5	87.6	20.2	70.9
610	SANTANDER	Guadalupe	Categoría_6	99.4	0.0	7.3	13.8	78.1	4.9	81.5	38.4	70.9
611	MAGDALENA	Algarrobo	Categoría_6	92.8	0.0	6.9	0.0	93.8	4.9	75.5	18.0	70.9
612	HUILA	Suaza	Categoría_6	118.2	0.0	11.1	6.0	78.0	6.4	83.4	1.2	70.9
613	SANTANDER	Vetas	Categoría_6	82.5	0.0	29.3	11.0	76.4	0.9	86.5	0.5	70.9
614	CUNDINAMARCA	Ospina Perez	Categoría_6	113.4	0.0	27.7	5.8	75.7	3.4	84.9	-4.3	70.8
615	CESAR	Aguachica	Categoría_4	102.3	2.3	5.3	19.3	70.0	13.1	83.6	5.5	70.8
616	VALLE DEL CAUCA	Riofrio	Categoría_6	109.7	0.0	6.0	4.2	78.6	12.8	63.3	20.8	70.8
617	VALLE DEL CAUCA	Guacari	Categoría_6	68.0	0.0	0.1	34.5	50.7	27.7	59.0	18.1	70.8
618	NARIÑO	La Llanada	Categoría_6	49.0	0.0	5.0	15.2	87.0	0.2	89.9	18.2	70.8
619	CHOCO	Quibdo	Categoría_6	103.6	0.0	0.0	9.5	76.4	15.3	75.7	-14.2	70.8
620	BOYACA	Saboya	Categoría_6	89.6	0.0	6.5	9.8	83.7	10.8	76.8	7.7	70.7
621	ANTIOQUIA	Salgar	Categoría_6	131.3	0.0	3.2	0.0	64.1	8.9	69.8	-27.7	70.7
622	NARIÑO	Linares	Categoría_6	92.0	0.0	0.0	11.4	76.3	0.6	88.8	2.2	70.7
	NORTE DE											
623	SANTANDER	Convencion	Categoría_6	71.4	4.7	4.0	15.6	84.4	8.6	79.4	23.2	70.7
624	BOLIVAR	San Estanislao	Categoría_4	84.2	0.0	8.9	17.8	75.2	2.5	83.7	34.9	70.7
625	SANTANDER	Carcasi	Categoría_6	111.8	0.0	9.3	0.0	87.6	1.1	86.0	-2.9	70.7
626	BOLIVAR	Morales	Categoría_6	78.2	0.0	5.5	2.8	87.4	2.0	81.4	-11.7	70.7
627	CUNDINAMARCA	La Mesa	Categoría_6	91.6	0.0	2.7	24.1	55.9	28.9	62.7	-20.9	70.7
628	TOLIMA	Icononzo	Categoría_6	103.7	0.0	7.8	7.5	81.4	10.7	77.3	0.0	70.7
629	ANTIOQUIA	Uramita	Categoría_6	92.9	0.0	6.6	2.6	85.1	3.6	80.4	-7.8	70.7
630	BOYACA	Sutatenza	Categoría_6	138.9	0.0	17.6	0.0	83.5	6.7	81.3	4.7	70.7
631	SANTANDER	Curiti	Categoría_6	95.2	0.0	13.9	7.2	87.6	4.9	82.7	13.9	70.7
	NORTE DE											
632	SANTANDER	Villacaro	Categoría_6	74.8	0.0	15.0	2.4	90.3	1.9	70.9	24.9	70.6
633	BOYACA	La Capilla	Categoría_6	104.1	0.0	14.3	2.7	92.4	7.2	84.6	-4.8	70.6
634	RISARALDA	Balboa	Categoría_6	96.0	0.0	3.8	12.8	69.1	27.9	59.2	-27.7	70.6
635	VICHADA	La Primavera	Categoría_6	152.6	0.0	11.0	0.0	72.3	1.7	87.1	-11.6	70.6
	NORTE DE											
636	SANTANDER	El Carmen	Categoría_6	90.7	0.0	9.1	11.2	84.4	5.2	83.7	16.0	70.6
637	BOYACA	Tinjaca	Categoría_6	98.2	0.0	15.9	0.0	86.7	3.6	74.3	5.1	70.6
638	CUNDINAMARCA	Junin	Categoría_6	134.0	0.0	4.8	1.8	78.0	3.6	71.7	36.7	70.6
639	NARIÑO	Providencia	Categoría_6	101.4	0.0	11.4	5.8	88.5	0.1	84.7	26.3	70.6
	NORTE DE											
640	SANTANDER	Chitaga	Categoría_6	74.9	0.0	6.5	8.4	87.1	2.8	82.5	4.9	70.5
641	PUTUMAYO	Puerto Asis	Categoría_6	70.0	0.0	5.5	26.2	78.0	21.2	73.0	26.0	70.5
642	SANTANDER	Mogotes	Categoría_6	112.8	0.0	9.2	2.4	90.6	4.6	80.1	19.2	70.5
643	CUNDINAMARCA	Zipacon	Categoría_6	131.8	0.0	8.9	2.4	72.7	12.2	69.5	-9.9	70.4
644	SUCRE	Sampues	Categoría_6	67.5	0.0	11.3	21.3	78.6	3.2	87.3	24.2	70.4
645	MAGDALENA	El Reten	Categoría_6	64.0	0.0	5.8	15.2	91.9	5.4	82.3	30.9	70.4
646	CORDOBA	Cerete	Categoría_6	102.8	7.5	2.1	17.7	67.5	19.8	71.0	-8.7	70.4
647	CAUCA	Morales	Categoría_6	142.8	0.0	5.6	2.5	57.3	2.8	74.7	-19.6	70.4
648	RISARALDA	Pueblo Rico	Categoría_6	109.7	0.0	7.2	0.0	86.2	4.1	80.4	-11.6	70.4

649	MAGDALENA	Santa Ana	Categoría_6	98.7	4.2	4.2	15.1	90.5	2.1	80.6	80.6	70.3
650	ANTIOQUIA	Caceres	Categoría_6	180.1	0.0	9.9	6.5	56.5	4.5	85.8	-5.3	70.3
651	NORTE DE SANTANDER	Hacari	Categoría_6	108.1	0.0	17.3	3.6	94.3	0.4	87.8	21.1	70.3
652	VALLE DEL CAUCA	La Victoria	Categoría_6	178.5	0.0	7.6	0.0	65.1	23.8	56.4	-5.2	70.3
653	META	Cabuyaro	Categoría_6	109.2	0.0	11.9	9.2	83.3	7.9	82.2	7.2	70.3
654	ANTIOQUIA	San Rafael	Categoría_6	93.1	0.0	3.5	18.9	72.1	4.4	81.2	31.0	70.3
655	ANTIOQUIA	Sabaneta	Categoría_4	110.1	3.7	2.2	58.0	25.7	53.3	59.4	-0.4	70.3
656	HUILA	Saladoblanco	Categoría_6	98.6	0.0	7.2	4.3	74.9	1.3	73.1	2.8	70.3
657	BOYACA	Motavita	Categoría_6	80.7	0.0	10.7	0.0	98.6	1.4	77.4	12.0	70.3
658	ATLANTICO	Luruaco	Categoría_6	95.9	0.0	6.7	7.4	85.8	5.7	82.7	-2.6	70.3
659	CAUCA	Bolivar	Categoría_6	127.0	0.0	10.5	1.2	82.3	2.3	91.5	-29.0	70.3
660	CAUCA	La Vega	Categoría_6	89.6	0.0	4.9	3.8	97.3	2.4	86.8	3.2	70.2
661	ANTIOQUIA	Yolombo	Categoría_6	124.8	0.0	4.4	14.1	64.4	7.6	73.2	27.7	70.2
662	CAQUETA	Puerto Rico	Categoría_6	82.8	0.0	3.5	18.5	74.0	14.0	72.8	9.2	70.2
663	SANTANDER	La Paz	Categoría_6	102.2	0.0	8.6	2.5	92.3	2.9	82.6	6.6	70.2
664	SANTANDER	Suaita	Categoría_6	89.6	0.0	5.2	15.6	81.8	14.7	76.0	6.7	70.2
665	SANTANDER	Oiba	Categoría_6	79.8	0.0	8.7	20.5	76.4	14.0	72.1	24.1	70.2
666	CAUCA	Sucre	Categoría_6	117.9	0.0	10.1	0.0	83.6	0.6	84.0	-12.8	70.1
667	SANTANDER	Guavata	Categoría_6	103.9	0.0	15.3	18.8	87.0	6.0	82.9	67.0	70.1
668	META	Puerto Gaitan	Categoría_6	101.7	0.0	3.6	8.2	72.8	13.0	64.7	-5.2	70.1
669	CAUCA	Sotara	Categoría_6	132.4	0.0	10.7	1.9	78.4	4.7	76.2	4.4	70.1
670	ANTIOQUIA	San Vicente	Categoría_6	103.5	0.0	3.4	13.3	69.9	4.7	79.3	3.8	70.1
671	ANTIOQUIA	San Roque	Categoría_6	114.4	0.0	2.5	9.0	66.1	5.7	76.9	-16.0	70.0
672	PUTUMAYO	Sibundoy	Categoría_6	63.9	0.0	11.9	23.6	88.8	8.0	86.0	37.0	70.0
673	CUNDINAMARCA	Fosca	Categoría_6	65.2	0.0	0.0	10.1	57.0	3.4	76.5	-77.7	70.0
674	LA GUAJIRA	La Jagua Del Pilar	Categoría_6	122.6	0.0	0.0	2.3	98.6	0.0	85.1	41.6	69.9
675	ATLANTICO	Suan	Categoría_6	36.7	0.0	5.4	27.0	84.9	6.6	88.8	32.7	69.9
676	CAUCA	Piendamó	Categoría_6	68.8	0.0	3.6	16.8	74.5	10.9	77.5	-24.7	69.9
677	CUNDINAMARCA	Sutatausa	Categoría_6	124.5	0.0	13.2	0.0	75.4	5.5	75.3	-28.0	69.9
678	NARIÑO	Colon(Genova)	Categoría_6	80.6	0.0	10.9	9.1	98.1	0.6	91.7	8.0	69.9
679	CESAR	La Jagua Ibirico	Categoría_6	78.5	3.4	2.9	11.3	56.3	2.8	79.7	-71.1	69.8
680	SANTANDER	Cepita	Categoría_6	80.4	0.0	11.0	5.2	94.4	0.6	87.0	-11.3	69.8
681	NARIÑO	La Cruz	Categoría_6	82.2	0.0	8.4	17.6	86.8	3.8	89.2	17.6	69.8
682	NORTE DE SANTANDER	El Tarra	Categoría_6	153.3	0.0	15.0	2.9	84.7	7.1	81.4	15.3	69.8
683	CUNDINAMARCA	Guataqui	Categoría_6	64.7	0.0	7.7	0.0	96.5	0.9	85.9	-49.3	69.7
684	ANTIOQUIA	Burítica	Categoría_6	92.3	0.0	3.6	3.6	66.4	1.1	76.7	-55.7	69.7
685	TOLIMA	Valle De San Juan	Categoría_6	75.8	0.0	8.6	11.5	88.6	2.0	81.5	13.7	69.7
686	NARIÑO	Sapuyes	Categoría_6	95.8	0.0	6.9	6.5	92.9	5.3	79.8	9.1	69.7
687	ANTIOQUIA	Cocorna	Categoría_6	115.4	0.0	4.5	5.5	75.2	3.3	80.3	-18.9	69.7
688	NARIÑO	Samaniego	Categoría_6	77.6	0.0	0.0	12.5	91.4	4.0	82.9	14.2	69.7
689	ANTIOQUIA	Anorí	Categoría_6	99.3	0.0	3.4	0.0	93.5	5.3	71.8	3.4	69.7
690	BOYACA	Almeida	Categoría_6	132.0	0.0	12.4	0.0	81.0	1.8	81.9	-16.8	69.6
691	ANTIOQUIA	Taraza	Categoría_6	104.2	0.0	5.8	8.3	72.9	4.1	63.3	28.2	69.6
692	HUILA	Santa María	Categoría_6	119.7	0.0	5.0	2.6	65.7	2.3	69.4	-19.8	69.6
693	NARIÑO	Ospina	Categoría_6	69.1	0.0	0.0	19.3	93.0	2.2	92.4	22.1	69.6

694	GUAVIARE	San Jose Del Guaviare	Categoría_6	92.0	0.0	0.0	27.2	64.7	19.6	73.3	-1.3	69.6
695	ANTIOQUIA	Urrao	Categoría_6	116.6	0.0	3.5	11.8	75.5	9.3	76.4	2.0	69.6
696	NARIÑO	Consaca	Categoría_6	84.4	0.0	7.2	16.4	90.4	1.5	89.8	25.1	69.5
697	META	San Martin	Categoría_6	128.0	0.0	3.8	1.8	54.6	16.0	41.8	-16.1	69.5
698	BOYACA	Pajarito	Categoría_6	115.4	0.0	11.3	0.0	92.1	3.8	79.8	-6.6	69.5
699	HUILA	Paicol	Categoría_6	124.6	0.0	9.3	1.8	81.0	4.9	73.4	-2.1	69.5
700	NARIÑO	Sandona	Categoría_6	108.7	8.7	8.7	7.3	77.3	3.4	73.6	6.8	69.5
701	BOYACA	Sachica	Categoría_6	137.9	0.0	17.3	2.3	74.4	4.0	83.0	-32.6	69.5
	NORTE DE											
702	SANTANDER	Chinacota	Categoría_6	93.3	0.0	7.6	20.7	74.8	13.2	73.2	16.8	69.5
703	CESAR	Chiriguana	Categoría_6	119.1	0.0	5.0	10.6	76.2	4.5	75.0	22.4	69.4
704	SANTANDER	Confinés	Categoría_6	106.5	0.0	14.3	15.2	78.5	9.2	78.2	10.5	69.4
705	TOLIMA	Cajamarca	Categoría_6	89.5	0.0	4.2	26.5	66.2	22.0	64.3	11.5	69.4
706	LA GUAJIRA	Uribe	Categoría_6	96.1	0.0	0.0	24.2	70.9	2.7	93.9	3.9	69.4
707	CESAR	Rio De Oro	Categoría_6	116.2	0.0	7.4	10.4	72.3	4.8	79.3	-9.0	69.4
708	LA GUAJIRA	Hatonuevo	Categoría_6	135.9	0.0	3.5	8.4	53.4	2.5	84.5	-60.9	69.4
709	SANTANDER	San Gil	Categoría_6	90.0	0.0	0.0	43.6	37.0	30.4	55.4	18.3	69.4
710	LA GUAJIRA	Manaure	Categoría_6	171.5	19.4	10.0	5.4	60.9	1.2	88.4	-26.8	69.4
	NORTE DE											
711	SANTANDER	Gramalote	Categoría_6	58.5	0.0	10.6	18.9	86.9	2.4	82.9	16.7	69.4
712	CAUCA	Mercaderes	Categoría_6	93.5	0.0	5.2	13.3	74.0	3.7	80.1	-11.2	69.3
	NORTE DE											
713	SANTANDER	Villa Del Rosario	Categoría_6	136.4	7.4	5.7	17.8	71.0	22.9	72.6	-8.0	69.3
714	ANTIOQUIA	Vigia Del Fuerte	Categoría_6	119.5	0.0	2.7	1.8	82.8	8.0	67.0	-0.5	69.3
715	HUILA	Elias	Categoría_6	117.1	0.4	6.1	2.0	76.7	2.4	73.9	-18.5	69.3
716	NARIÑO	Leiva	Categoría_6	83.7	0.0	5.8	7.0	97.1	2.8	81.9	3.9	69.3
717	NARIÑO	San Bernardo	Categoría_6	97.6	0.0	11.1	6.0	87.2	0.5	82.8	-8.8	69.2
718	CESAR	Gonzalez	Categoría_6	110.4	0.0	11.1	2.5	88.1	0.3	83.6	-14.6	69.2
719	BOYACA	Sora	Categoría_6	111.4	0.0	11.8	7.4	89.0	2.4	84.0	5.8	69.2
720	QUINDIO	Cordoba	Categoría_6	146.1	0.0	4.4	3.4	66.1	5.6	75.9	-32.9	69.2
721	VICHADA	Cumaribo	Categoría_6	114.8	0.0	20.3	0.0	99.5	0.1	89.5	-11.5	69.2
722	BOLIVAR	Hatillo De Loba	Categoría_6	83.9	0.0	4.5	19.3	88.7	0.3	87.6	38.7	69.1
723	BOYACA	Tutasa	Categoría_6	103.7	0.0	22.7	6.8	91.3	1.4	82.4	8.6	69.1
724	BOYACA	Sativasur	Categoría_6	97.5	0.0	20.6	3.7	96.3	0.7	84.5	-5.1	69.1
725	CHOCO	Canton De San Pablo	Categoría_6	111.7	0.0	13.2	3.7	89.6	0.4	84.9	-9.3	69.1
726	ATLANTICO	Soledad	Categoría_5	101.5	13.1	6.2	26.9	78.5	15.4	82.5	21.7	69.1
727	HUILA	Tello	Categoría_6	115.5	0.0	3.2	5.2	84.3	6.2	75.8	-7.6	69.1
728	SUCRE	Buenavista	Categoría_6	133.1	0.0	0.0	9.3	71.2	1.0	90.8	-30.4	69.1
729	SANTANDER	La Belleza	Categoría_6	196.1	0.0	5.3	0.0	77.9	21.4	63.6	3.8	69.1
730	PUTUMAYO	Puerto Leguizamo	Categoría_6	107.7	0.0	6.2	4.1	96.9	2.8	74.2	31.8	69.0
731	NARIÑO	Mallama	Categoría_6	129.8	0.0	13.5	9.9	79.4	3.5	85.6	-2.4	69.0
732	HUILA	Gigante	Categoría_6	143.1	0.0	11.9	6.2	65.6	5.4	77.0	-29.8	69.0
733	CALDAS	Palestina	Categoría_6	139.6	0.0	4.3	18.7	73.9	19.6	60.4	53.5	68.9
734	QUINDIO	Montenegro	Categoría_6	114.1	0.0	3.0	30.6	58.5	31.6	57.9	6.5	68.9
735	BOYACA	Coper	Categoría_6	88.7	0.0	14.4	5.5	95.3	2.3	83.0	-14.4	68.9
736	CUNDINAMARCA	Beltran	Categoría_6	130.1	0.0	16.1	0.0	85.0	2.4	74.5	-4.7	68.9
737	CAQUETA	Belen Andaquies	Categoría_6	97.7	0.0	4.7	10.0	80.2	10.5	70.6	-17.7	68.9

738	NARIÑO	Cumbal	Categoría_6	199.7	0.0	0.0	4.0	74.8	1.7	90.3	12.5	68.8
739	NARIÑO	El Rosario	Categoría_6	136.4	0.0	11.0	5.3	73.0	0.1	87.7	-36.2	68.8
740	TOLIMA	Roncesvalles	Categoría_6	111.0	0.0	13.6	3.5	88.8	3.0	80.8	-18.8	68.8
741	CAUCA	Totoro	Categoría_6	81.8	0.0	7.6	16.3	86.5	3.1	84.3	4.2	68.8
742	BOYACA	Panqueba	Categoría_6	83.5	0.0	10.3	14.9	93.6	1.7	87.1	14.2	68.8
743	SANTANDER	El Peñon	Categoría_6	113.3	0.0	17.9	6.9	94.4	0.7	86.9	8.0	68.8
744	TOLIMA	Purificacion	Categoría_6	111.5	0.0	0.0	18.7	55.8	5.6	77.3	-26.2	68.8
745	HUILA	La Plata	Categoría_6	116.1	5.2	5.6	16.5	73.1	10.3	70.7	14.3	68.7
746	ANTIOQUIA	Bello	Categoría_2	101.4	4.8	0.8	30.8	39.5	33.1	37.5	-4.3	68.7
747	NARIÑO	San Pedro De Cartago	Categoría_6	97.5	0.0	12.3	5.5	95.8	1.4	80.2	3.3	68.7
748	CALDAS	Marulanda	Categoría_6	124.5	0.0	9.3	4.2	91.7	6.3	77.9	-1.8	68.6
749	MAGDALENA	Nueva Granada	Categoría_6	116.4	0.0	0.0	0.0	100.0	0.0	87.4	-16.4	68.6
750	CALDAS	Chinchina	Categoría_6	156.0	0.0	2.7	21.2	59.7	35.9	54.4	-15.2	68.6
751	CALDAS	San Jose	Categoría_6	98.3	0.0	17.5	8.5	91.1	5.0	78.2	-6.0	68.5
752	CESAR	El Paso	Categoría_6	115.3	0.0	6.8	7.5	81.8	2.8	82.0	-24.8	68.4
753	VAUPES	Mitu	Categoría_6	54.2	0.0	0.0	6.9	74.9	8.8	68.2	-88.5	68.4
754	META	Puerto Rico	Categoría_6	126.3	0.0	0.0	1.4	94.0	3.3	80.7	-12.2	68.4
755	NARIÑO	El Tablon	Categoría_6	100.3	0.0	6.1	12.7	96.1	1.4	89.7	8.3	68.4
756	CUNDINAMARCA	Gutierrez	Categoría_6	50.0	0.0	7.0	5.7	75.3	1.1	71.7	-73.5	68.3
757	META	Mesetas	Categoría_6	139.9	0.0	13.6	0.0	90.4	2.9	80.4	-14.5	68.3
758	BOLIVAR	San Martin De Loba	Categoría_6	90.3	0.0	5.8	7.5	98.3	0.6	83.8	-3.9	68.3
759	SUCRE	Morroa	Categoría_6	101.4	0.0	7.5	15.7	76.4	1.8	84.8	-16.8	68.3
760	CORDOBA	Monteria	Categoría_2	82.9	1.9	0.9	15.2	41.9	27.5	17.6	-25.0	68.3
761	CALDAS	Manzanares	Categoría_6	91.0	0.0	6.3	20.6	78.9	10.2	74.3	4.4	68.3
762	CAUCA	Argelia	Categoría_6	118.8	0.0	8.1	0.0	97.9	1.4	81.6	-14.5	68.2
763	ANTIOQUIA	San Pedro	Categoría_6	141.0	0.0	3.1	17.5	40.7	13.3	58.8	-33.6	68.1
764	BOLIVAR	Villanueva	Categoría_4	117.8	0.0	11.8	7.4	91.8	1.0	84.0	-1.5	68.1
765	TOLIMA	Suarez	Categoría_6	98.3	0.0	9.8	8.1	94.1	2.7	83.0	-14.9	68.1
766	NORTE DE SANTANDER	Pamplona	Categoría_6	134.7	0.0	1.4	29.0	60.6	19.6	73.2	4.7	68.1
767	CUNDINAMARCA	Vergara	Categoría_6	101.6	0.0	3.8	3.3	77.6	3.3	74.0	-59.4	68.0
768	HUILA	Tesalia	Categoría_6	86.5	0.0	7.5	22.3	79.5	5.1	80.5	7.6	68.0
769	VALLE DEL CAUCA	Florida	Categoría_6	67.2	3.1	1.8	41.1	56.7	26.7	62.4	-7.1	68.0
770	BOLIVAR	Cantagallo	Categoría_6	171.0	0.0	16.5	1.3	62.0	0.4	87.4	-76.8	67.9
771	VALLE DEL CAUCA	Ulloa	Categoría_6	153.8	0.0	11.5	0.0	79.5	9.5	68.8	-31.0	67.9
772	CALDAS	Viterbo	Categoría_6	100.3	0.0	4.7	27.0	65.9	19.4	65.6	-6.9	67.9
773	MAGDALENA	Remolino	Categoría_6	78.6	0.0	8.2	12.6	96.4	0.2	73.5	31.5	67.9
774	AMAZONAS	Puerto Nariño	Categoría_6	121.0	0.0	7.9	0.0	95.8	0.7	78.9	-16.4	67.8
775	BOYACA	Beteitiva	Categoría_6	97.5	0.0	10.3	5.8	98.5	0.8	82.2	-12.7	67.8
776	ANTIOQUIA	Carepa	Categoría_6	86.6	0.0	1.0	9.5	59.9	10.1	44.9	-29.9	67.8
777	SUCRE	Galeras	Categoría_6	123.4	0.0	5.2	9.5	69.4	1.9	81.0	-49.4	67.8
778	SANTANDER	Matanza	Categoría_6	143.0	0.0	7.0	2.4	81.1	4.5	75.5	-28.6	67.8
779	CUNDINAMARCA	Puerto Salgar	Categoría_6	150.9	70.8	3.7	4.7	74.7	18.1	63.8	-45.6	67.7
780	SUCRE	San Marcos	Categoría_6	151.3	0.0	12.1	9.2	77.4	3.8	83.1	-15.1	67.7
781	SUCRE	San Juan De Betulia	Categoría_6	159.6	0.0	7.2	4.5	73.8	3.3	82.5	-40.1	67.7
782	TOLIMA	Ambalema	Categoría_6	106.4	0.0	8.1	15.2	75.3	12.7	66.9	-21.4	67.6



783	CESAR	La Gloria	Categoría_6	176.9	0.0	3.8	6.1	75.3	11.9	71.4	-11.3	67.6
784	CORDOBA	Lorica	Categoría_6	123.6	0.0	0.0	15.0	80.9	7.7	83.9	-24.5	67.6
785	CESAR	Bosconia	Categoría_6	114.0	0.0	7.0	15.0	74.0	7.0	77.1	-29.0	67.6
786	CHOCO	Unguia	Categoría_6	126.1	0.0	11.3	1.5	98.6	1.4	74.0	11.6	67.6
787	HUILA	La Argentina	Categoría_6	141.4	0.0	5.1	4.0	69.3	2.6	67.8	-28.2	67.5
788	SUCRE	Ovejas	Categoría_6	88.8	0.0	0.0	16.4	75.6	1.5	85.3	-48.9	67.5
789	SUCRE	Sincelejo	Categoría_5	87.4	3.8	2.6	35.8	60.0	20.1	73.0	-25.4	67.5
790	VALLE DEL CAUCA	Obando	Categoría_6	180.6	0.0	3.8	14.8	61.0	27.3	57.2	-22.0	67.4
791	BOLIVAR	Arenal	Categoría_6	120.5	0.0	4.1	4.8	84.8	1.3	73.9	-18.0	67.4
792	CHOCO	Bajo Baudó (Pizarro)	Categoría_6	102.9	0.0	8.1	5.9	87.7	10.6	67.8	-42.1	67.4
793	TOLIMA	Fresno	Categoría_6	74.3	0.0	0.0	33.9	78.6	12.2	80.0	12.1	67.4
794	ANTIOQUIA	Abejorral	Categoría_6	126.7	0.0	2.0	7.6	71.7	9.3	66.6	-43.5	67.4
795	CHOCO	San Jose Del Palmar	Categoría_6	123.0	0.0	13.0	1.6	94.2	1.0	78.6	-22.7	67.4
796	NARIÑO	Cuaspid	Categoría_6	77.8	0.0	16.6	16.6	93.3	0.5	81.3	4.5	67.4
797	MAGDALENA	El Piñon	Categoría_6	117.4	0.0	10.1	11.7	83.9	1.1	86.2	-27.8	67.3
798	TOLIMA	Ataco	Categoría_6	105.7	0.0	8.1	14.6	83.1	3.0	79.0	-10.9	67.3
799	BOYACA	Corrales	Categoría_6	125.4	0.0	14.6	4.1	79.5	5.2	73.4	-50.7	67.3
800	BOLIVAR	Santa Rosa	Categoría_6	113.6	0.0	8.1	19.7	87.6	8.8	83.1	-0.1	67.3
801	SUCRE	San Onofre	Categoría_6	112.3	0.0	7.7	13.5	76.0	2.3	85.2	-49.3	67.2
802	NORTE DE SANTANDER	San Calixto	Categoría_6	155.0	0.0	19.4	3.3	87.1	0.7	79.2	-4.5	67.2
803	CORDOBA	Los Cordobas	Categoría_6	94.9	7.8	5.0	17.4	70.0	1.2	79.1	-39.8	67.1
804	CUNDINAMARCA	Lenguazaque	Categoría_6	124.4	0.0	2.9	5.6	51.4	14.4	51.1	-92.0	67.1
805	RISARALDA	Guatica	Categoría_6	151.8	0.0	7.9	0.0	85.6	6.6	74.4	-41.7	67.1
806	MAGDALENA	Salamina	Categoría_6	115.9	0.0	9.6	8.4	64.7	0.6	83.0	-94.0	67.1
807	BOLIVAR	Achi	Categoría_6	120.5	0.0	0.0	1.3	98.1	0.0	84.5	-37.2	67.1
808	VAUPES	Taraira	Categoría_6	189.6	0.0	23.9	1.4	68.7	0.7	83.9	-49.4	67.1
809	NARIÑO	Contadero	Categoría_6	93.4	0.0	10.5	14.2	91.3	1.8	75.9	7.4	67.1
810	NARIÑO	Arboleda	Categoría_6	100.8	0.0	17.5	13.6	95.4	0.8	90.5	-21.2	67.0
811	HUILA	Pital	Categoría_6	136.7	0.0	6.6	13.8	59.4	3.4	70.2	-28.4	67.0
812	SAN ANDRES Y PROVIDENCIA	San Andres	Categoría_2	168.5	7.8	0.0	0.0	47.4	7.1	45.4	-41.7	67.0
813	ANTIOQUIA	Cañasgordas	Categoría_6	136.7	0.0	3.5	5.7	83.9	3.2	76.2	-25.5	67.0
814	MAGDALENA	Pivijay	Categoría_6	114.3	11.9	8.1	13.5	84.4	8.7	73.4	-18.2	67.0
815	NARIÑO	Imues	Categoría_6	66.5	0.0	7.3	29.0	91.8	1.4	87.6	23.3	66.9
816	TOLIMA	Rovira	Categoría_6	116.8	0.0	0.0	16.3	79.9	5.4	80.2	-22.4	66.9
817	TOLIMA	Lerida	Categoría_6	113.2	0.0	6,339.8	23.8	70.2	19.9	63.7	-19.4	66.9
818	ANTIOQUIA	El Bagre	Categoría_6	211.3	0.0	3.9	10.7	73.6	14.0	74.2	10.2	66.9
819	CUNDINAMARCA	Gama	Categoría_6	93.1	0.0	4.0	30.9	79.8	5.5	79.9	34.2	66.9
820	SANTANDER	Barichara	Categoría_6	82.5	0.0	6.3	14.8	83.2	5.5	71.3	-29.5	66.9
821	PUTUMAYO	Valle Del Guamuez	Categoría_6	221.6	0.0	8.4	6.4	63.1	2.8	75.1	11.7	66.9
822	CHOCO	Jurado	Categoría_6	127.6	0.0	16.1	7.7	98.3	1.7	82.1	0.3	66.8
823	LA GUAJIRA	Urumita	Categoría_6	120.3	0.0	0.0	15.7	82.0	9.0	76.8	-23.5	66.8
824	VAUPES	Caruru	Categoría_6	170.3	0.0	9.1	2.3	92.2	2.5	78.3	5.3	66.8
825	MAGDALENA	Tenerife	Categoría_6	110.1	0.0	6.0	21.1	84.6	11.6	72.5	4.0	66.7
826	NORTE DE SANTANDER	Silos	Categoría_6	173.3	0.0	21.1	0.0	84.6	2.3	78.6	-29.9	66.6

827	ANTIOQUIA	Liborina	Categoría_6	143.1	0.0	2.1	0.0	82.5	4.9	71.4	-54.8	66.6
828	CUNDINAMARCA	Yacopi	Categoría_6	160.5	0.0	7.2	0.0	84.9	2.5	74.4	-30.2	66.6
829	ANTIOQUIA	San Andres	Categoría_6	144.5	0.0	3.1	8.5	63.2	2.1	65.3	-30.5	66.5
830	CORDOBA	Moñitos	Categoría_6	123.8	0.0	0.0	16.2	76.8	0.7	85.9	-33.3	66.5
831	MAGDALENA	San Sebastian De Buenavista	Categoría_6	166.2	0.0	4.9	1.1	95.5	4.0	79.0	-13.3	66.5
832	ATLANTICO	Baranoa	Categoría_6	110.7	8.6	8.4	30.4	69.4	17.9	67.5	-4.0	66.4
833	CORDOBA	Pueblo Nuevo	Categoría_6	129.6	12.2	7.0	11.6	66.8	3.6	82.0	-84.4	66.4
834	ANTIOQUIA	Ituango	Categoría_6	129.9	0.0	5.2	9.1	79.5	2.0	79.5	-46.8	66.4
835	BOLIVAR	San Cristobal	Categoría_6	82.1	0.0	6.8	18.8	78.5	0.6	74.6	-24.0	66.3
836	CALDAS	Marquetalia	Categoría_6	136.8	0.0	7.1	6.1	77.4	9.8	65.8	-52.0	66.3
837	HUILA	San Agustin	Categoría_6	192.0	0.0	6.8	11.2	74.5	2.6	84.0	-5.8	66.2
838	PUTUMAYO	Mocoa	Categoría_6	158.1	0.0	13.8	19.0	65.3	16.1	65.4	-19.9	66.2
839	TOLIMA	Anzoategui	Categoría_6	116.9	0.0	10.2	12.8	88.7	5.6	79.0	-31.5	66.2
840	ANTIOQUIA	Puerto Nare (La Magdalena)	Categoría_6	187.9	0.0	1.2	6.9	49.1	11.6	60.2	-67.2	66.2
841	CESAR	Valledupar	Categoría_3	97.8	5.6	3.2	22.9	57.7	24.9	28.4	-0.8	66.1
842	BOYACA	Guican	Categoría_6	135.6	0.0	12.6	8.0	91.9	2.2	78.3	-17.0	66.1
843	ANTIOQUIA	Amaga	Categoría_6	86.3	0.0	2.2	29.6	68.4	18.2	55.8	-9.1	66.0
844	HUILA	Villavieja	Categoría_6	155.1	0.0	8.3	5.5	78.5	3.6	73.3	-39.0	66.0
845	SANTANDER	Zapatoca	Categoría_6	147.4	0.0	4.6	8.9	66.3	14.2	54.7	-46.8	66.0
846	SANTANDER	Piedecuesta	Categoría_6	120.6	12.9	4.3	44.2	46.0	40.9	49.0	-31.1	66.0
847	CHOCO	Sipi	Categoría_6	204.3	0.0	15.3	0.0	75.5	3.4	78.2	-44.5	65.9
848	NORTE DE SANTANDER	Santiago	Categoría_6	104.2	0.0	15.5	21.7	85.7	1.7	81.6	-4.2	65.9
849	NARIÑO	La Tola	Categoría_6	102.1	0.0	11.7	15.7	98.8	1.0	82.2	-2.1	65.9
850	ANTIOQUIA	Abriaqui	Categoría_6	188.2	0.0	9.2	11.2	71.0	2.8	80.8	-19.3	65.8
851	ANTIOQUIA	Mutata	Categoría_6	111.8	0.0	4.7	10.0	80.3	4.4	62.3	-26.4	65.8
852	TOLIMA	Prado	Categoría_6	149.8	0.0	6.5	16.8	79.5	10.1	73.8	-15.0	65.7
853	BOLIVAR	Cordoba	Categoría_6	129.6	0.0	8.9	6.5	93.9	1.4	77.9	-30.7	65.7
854	NORTE DE SANTANDER	Labateca	Categoría_6	146.7	0.0	12.3	0.0	96.5	2.6	78.7	-50.1	65.7
855	HUILA	Baraya	Categoría_6	165.9	0.0	12.8	1.7	73.9	3.2	71.8	-67.0	65.5
856	TOLIMA	Chaparral	Categoría_6	116.5	3.0	3.1	23.9	75.1	9.4	73.9	-24.7	65.5
857	CUNDINAMARCA	Nariño	Categoría_6	164.0	0.0	24.7	5.0	83.9	3.2	76.8	-39.5	65.5
858	ANTIOQUIA	Concordia	Categoría_6	143.8	0.0	2.4	7.0	69.5	12.7	61.4	-80.9	65.5
859	ANTIOQUIA	Toledo	Categoría_6	132.1	0.0	7.2	8.5	97.6	0.7	79.1	-13.8	65.4
860	VALLE DEL CAUCA	La Cumbre	Categoría_6	116.0	0.0	2.7	30.6	68.2	24.1	60.0	-27.0	65.4
861	TOLIMA	Alvarado	Categoría_6	125.6	0.0	0.0	25.8	79.3	19.5	64.0	-7.1	65.4
862	NORTE DE SANTANDER	Puerto Santander	Categoría_6	134.3	48.1	11.5	19.2	83.2	5.0	81.6	-20.0	65.4
863	ATLANTICO	Manati	Categoría_6	167.9	0.0	0.0	18.8	67.5	5.4	75.6	-18.3	65.2
864	ANTIOQUIA	Dabeiba	Categoría_5	41.3	0.0	0.7	10.4	87.1	5.2	57.9	-66.6	65.2
865	CORDOBA	Chinu	Categoría_6	157.7	0.0	5.5	12.0	71.8	9.2	69.4	-51.8	65.2
866	ANTIOQUIA	San Pedro De Uraba	Categoría_6	185.4	0.0	0.0	2.3	81.2	2.7	79.4	-55.8	65.1
867	CHOCO	Atrato	Categoría_6	367.5	0.0	11.0	1.6	49.8	0.3	79.6	50.3	65.1
868	BOYACA	Pisba	Categoría_6	73.2	0.0	14.6	32.7	88.6	1.4	88.2	-9.0	65.0

869	CORDOBA	Ayapel	Categoría_6	118.7	12.8	10.5	17.4	76.1	1.8	82.7	-65.8	65.0
870	TOLIMA	Libano	Categoría_6	99.9	0.0	0.0	30.9	70.4	15.3	64.9	-25.0	65.0
871	CUNDINAMARCA	Tibacuy	Categoría_6	198.5	0.0	9.6	4.2	69.2	7.0	68.5	-51.7	65.0
872	VALLE DEL CAUCA	Sevilla	Categoría_6	162.9	0.0	4.2	15.4	67.9	20.2	52.9	-35.5	65.0
873	META	San Juanito	Categoría_6	151.5	0.0	27.1	4.8	90.5	0.7	81.2	-53.0	64.9
874	LA GUAJIRA	San Juan Del Cesar	Categoría_6	89.0	0.0	0.0	23.9	71.8	3.8	76.8	-64.5	64.9
875	SUCRE	Coloso	Categoría_6	126.2	0.0	11.4	18.6	73.2	0.0	84.2	-59.6	64.9
876	SUCRE	La Union	Categoría_6	120.3	0.0	11.4	22.4	82.3	2.2	80.1	-15.1	64.9
877	BOLIVAR	Turbana	Categoría_6	156.0	0.0	2.4	8.1	69.6	8.5	58.3	-49.2	64.9
878	NARIÑO	Santacruz	Categoría_6	154.5	0.0	2.5	0.0	87.0	0.1	78.9	-79.7	64.8
879	SANTANDER	Sabana De Torres	Categoría_6	223.9	0.0	16.3	1.9	53.3	3.8	72.8	-88.6	64.8
880	MAGDALENA	Guamal	Categoría_6	109.4	0.0	6.3	28.7	92.4	3.1	81.8	25.0	64.8
881	MAGDALENA	San Zenon	Categoría_6	99.0	0.0	13.2	25.4	95.7	0.4	88.6	-7.7	64.7
882	CALDAS	Pensilvania	Categoría_6	118.3	0.0	3.6	26.8	79.9	9.7	74.3	-20.1	64.6
883	ATLANTICO	Sabanagrande	Categoría_6	141.1	0.0	6.6	10.4	84.9	5.7	82.4	-84.9	64.5
884	SANTANDER	Macaravita	Categoría_6	204.3	0.0	10.9	0.0	60.2	0.3	73.9	-97.9	64.4
885	PUTUMAYO	Colon	Categoría_6	77.6	0.0	7.5	30.1	91.2	4.3	81.4	-16.9	64.4
886	MAGDALENA	Puebloviejo	Categoría_6	83.6	0.0	3.2	21.8	80.0	7.5	68.9	-65.1	64.2
887	CUNDINAMARCA	El Peñon	Categoría_6	88.5	0.0	0.0	17.3	85.4	1.1	77.3	-70.8	64.2
888	VALLE DEL CAUCA	Cali	Categoría_E	66.7	9.9	3.5	96.0	26.3	52.2	55.6	31.2	64.2
889	MAGDALENA	Chivolo	Categoría_6	90.0	0.0	9.5	26.2	92.4	3.1	74.1	-5.3	63.9
890	HUILA	Guadalupe	Categoría_6	179.5	0.0	13.2	10.3	70.7	5.2	68.3	-51.9	63.9
891	CUNDINAMARCA	Cabrera	Categoría_6	186.8	0.0	22.5	0.0	75.5	6.4	58.4	-61.8	63.9
892	BOLIVAR	San Juan Nepomuceno	Categoría_6	100.8	0.0	0.0	27.9	81.8	4.6	76.7	-32.1	63.8
893	MAGDALENA	El Banco	Categoría_6	65.2	0.0	0.0	20.7	93.4	5.5	84.6	-106.9	63.8
894	MAGDALENA	Pijiño Del Carmen	Categoría_6	106.3	0.0	0.0	24.0	95.1	2.6	81.5	-20.5	63.7
895	NARIÑO	Potosi	Categoría_6	196.2	0.0	13.4	8.4	71.5	1.4	85.8	-94.8	63.5
896	TOLIMA	Dolores	Categoría_6	201.8	0.0	0.0	1.7	75.0	2.5	69.9	-70.6	63.4
897	NARIÑO	El Charco	Categoría_6	155.2	8.3	7.0	8.2	94.8	2.8	74.7	-47.1	63.3
898	GUAVIARE	Miraflores	Categoría_6	203.5	0.0	12.6	6.9	84.3	4.7	67.5	-19.7	63.2
899	ANTIOQUIA	Carolina	Categoría_6	363.3	0.0	15.0	0.0	78.6	6.2	76.7	49.8	63.0
900	HUILA	Agrado	Categoría_6	173.9	0.0	23.9	15.7	86.7	5.8	77.7	-39.3	63.0
901	BOLIVAR	Talaigua Nuevo	Categoría_6	120.1	4.2	3.5	7.7	88.7	0.1	74.7	-101.2	63.0
902	GUAINIA	Puerto Inirida	Categoría_6	138.3	0.0	5.2	1.3	73.1	6.1	76.7	-193.6	62.9
903	NARIÑO	Taminango	Categoría_6	209.5	0.0	3.6	6.9	68.3	13.0	65.3	-95.7	62.9
904	TOLIMA	Ibague	Categoría_2	98.2	5.4	3.1	76.3	35.6	41.4	46.9	22.0	62.8
905	BOYACA	Ceranza	Categoría_6	186.3	0.0	13.9	14.1	91.4	3.4	74.5	-6.2	62.8
906	MAGDALENA	Fundacion	Categoría_6	103.4	7.5	8.8	14.1	76.9	14.1	67.1	-155.7	62.8
907	SANTANDER	Malaga	Categoría_6	153.3	0.0	5.3	30.7	58.4	17.4	55.6	-39.1	62.8
908	BOLIVAR	Zambrano	Categoría_6	109.6	0.0	3.9	10.2	94.3	1.7	72.3	-86.2	62.8
909	META	Barranca De Upia	Categoría_6	190.6	0.0	15.4	21.1	81.3	11.1	71.1	-28.4	62.2
910	CAUCA	Timbiqui	Categoría_6	177.5	0.0	6.2	2.8	92.1	1.5	76.0	-89.6	62.2
911	META	El Dorado	Categoría_6	164.4	0.0	0.0	0.0	79.3	3.5	43.2	-56.4	62.1
912	CHOCO	Nuqui	Categoría_6	195.3	0.0	7.1	13.6	72.2	6.4	75.6	-89.4	62.0
913	BOYACA	Busbanza	Categoría_6	188.3	0.0	29.3	10.6	90.8	0.9	86.2	-74.6	61.9
914	BOLIVAR	Montecristo	Categoría_6	162.4	0.0	11.3	12.5	100.0	0.0	79.2	-39.6	61.9

915	LA GUAJIRA	Villanueva	Categoría_6	115.8	0.0	6.0	23.6	80.4	3.3	70.7	-68.0	61.9
916	BOYACA	Floresta	Categoría_6	181.3	0.0	13.3	5.3	98.3	1.6	74.5	-58.5	61.8
917	TOLIMA	Cunday	Categoría_6	136.4	0.0	1.8	30.2	87.5	4.5	78.5	-34.8	61.3
918	ATLANTICO	Palmar De Varela	Categoría_6	120.6	0.0	6.0	30.8	94.1	1.9	78.7	-18.9	61.3
919	CESAR	Pueblo Bello	Categoría_6	164.8	0.0	8.0	16.9	97.8	1.3	81.6	-50.1	61.2
920	SANTANDER	Puerto Wilches	Categoría_6	209.1	7.6	4.6	8.3	70.8	5.4	62.1	-81.5	61.2
921	CHOCO	Acandí	Categoría_6	196.1	0.0	8.3	8.0	91.4	2.2	72.2	-58.4	61.1
922	BOLIVAR	San Fernando	Categoría_6	110.9	13.4	14.2	30.1	98.0	0.7	78.9	-26.8	60.9
923	BOYACA	Siachoque	Categoría_6	266.9	0.0	18.3	0.0	75.3	8.8	80.5	-144.3	60.6
924	LA GUAJIRA	Fonseca	Categoría_6	205.9	0.0	0.0	14.0	70.4	4.9	68.9	-96.8	60.3
925	NORTE DE SANTANDER	Sardinata	Categoría_6	207.4	10.9	7.7	6.3	88.2	2.1	70.6	-90.7	59.9
926	ATLANTICO	Polo Nuevo	Categoría_6	151.7	0.0	8.9	22.7	87.6	5.5	77.0	-94.3	59.9
927	PUTUMAYO	San Francisco	Categoría_6	280.4	0.0	8.8	11.4	81.5	1.7	70.3	-3.0	59.9
928	LA GUAJIRA	El Molino	Categoría_6	139.3	0.0	3.4	0.0	69.5	22.6	50.7	-277.1	59.7
929	LA GUAJIRA	Distraccion	Categoría_6	199.1	0.0	5.5	35.4	74.7	5.4	78.6	-21.1	59.7
930	NARIÑO	Mosquera	Categoría_6	207.4	0.0	9.4	3.2	86.1	0.7	66.2	-105.9	59.4
931	BOLIVAR	El Peñon	Categoría_6	128.3	0.0	0.0	31.8	96.2	1.1	79.1	-48.9	59.2
932	CAQUETA	Albania	Categoría_6	71.3	0.0	10.4	12.9	80.3	2.7	59.9	-203.4	59.2
933	TOLIMA	Armero (Guayabal)	Categoría_6	160.0	0.0	5.9	30.4	70.0	12.8	44.6	-44.1	58.8
934	SANTANDER	El Guacamayo	Categoría_6	235.3	0.0	10.0	6.6	88.7	2.3	70.0	-84.2	58.8
935	BOYACA	Mongui	Categoría_6	60.9	0.0	7.3	51.1	88.8	3.6	81.9	-64.6	58.8
936	CAUCA	Padilla	Categoría_6	115.9	0.0	3.2	27.1	70.3	17.0	50.1	-162.0	58.1
937	PUTUMAYO	Santiago	Categoría_6	209.0	0.0	9.8	10.7	99.7	0.3	80.4	-103.5	58.1
938	LA GUAJIRA	Maicao	Categoría_6	192.6	0.0	4.1	20.5	67.8	18.8	52.3	-150.2	57.7
939	NARIÑO	Aldaña	Categoría_6	234.8	0.0	7.6	13.0	85.5	4.4	69.2	-94.4	57.6
940	MAGDALENA	Ciénaga	Categoría_6	125.3	7.5	6.1	43.3	65.5	10.9	64.8	-112.9	57.5
941	ANTIOQUIA	Segovia	Categoría_6	296.9	0.0	6.4	23.8	67.1	12.9	62.9	-41.0	57.5
942	TOLIMA	Espinal	Categoría_6	186.7	2.8	3.3	45.1	60.4	32.9	38.0	-60.3	57.4
943	HUILA	Teruel	Categoría_6	310.4	0.0	15.8	16.6	64.0	4.4	64.3	-45.3	57.4
944	BOLIVAR	Mompos	Categoría_6	162.4	6.7	5.4	24.0	89.7	4.6	73.2	-120.1	57.3
945	CHOCO	Tado	Categoría_6	194.7	0.0	3.3	25.8	74.1	3.9	64.9	-92.3	57.2
946	CESAR	San Diego	Categoría_6	164.2	0.0	3.9	21.8	83.2	8.8	54.3	-115.9	56.8
947	ATLANTICO	Santo Tomas	Categoría_6	213.1	138.6	3.3	18.8	83.9	12.8	59.6	-121.0	56.6
948	BOLIVAR	Magangue	Categoría_6	105.4	12.0	9.9	60.9	80.7	12.0	70.8	-47.1	56.3
949	BOLIVAR	Maria La Baja	Categoría_6	174.4	8.5	8.5	28.8	91.4	6.3	72.4	-112.9	56.0
950	ATLANTICO	Campo De La Cruz	Categoría_6	186.0	0.0	4.8	26.6	89.9	2.2	72.3	-104.9	55.8
951	ARAUCA	Arauca	Categoría_4	315.7	21.2	13.4	15.9	51.1	2.8	69.6	-140.0	55.5
952	CESAR	El Copey	Categoría_6	137.1	0.0	10.3	42.3	90.0	3.8	71.6	-87.4	55.2
953	CESAR	Robles (La Paz)	Categoría_6	109.9	0.0	2.2	16.9	80.1	4.0	63.8	-269.3	54.9
954	NARIÑO	Cumbitara	Categoría_6	299.8	0.0	13.3	3.5	98.2	0.4	76.4	-133.0	54.4
955	CORDOBA	San Bernardo Viento	Categoría_6	172.5	0.0	5.6	38.4	77.5	3.3	69.4	-123.4	54.2
956	BOLIVAR	El Carmen De Bolivar	Categoría_6	293.9	2.9	2.5	9.7	87.9	6.2	83.9	-229.9	52.5
957	ATLANTICO	Repelon	Categoría_6	246.8	0.0	10.1	16.1	92.8	2.2	69.1	-165.5	52.4
958	LA GUAJIRA	Riohacha	Categoría_6	250.7	0.0	0.0	27.8	81.4	18.6	57.0	-199.6	50.8
959	BOLIVAR	Calamar	Categoría_6	74.0	0.0	5.7	273.7	50.4	47.3	72.2	-253.6	50.3

960	NARIÑO	La Union	Categoría_6	374.8	0.0	5.0	14.1	63.6	3.2	68.4	-235.2	48.1
961	BOLIVAR	Regidor	Categoría_6	353.5	0.0	14.1	31.1	92.2	1.1	55.2	-107.5	45.0
962	BOLIVAR	Arroyohondo	Categoría_6	393.1	0.0	18.2	5.7	89.9	0.7	59.9	-293.1	42.5
963	NARIÑO	Belen	Categoría_6	386.9	0.0	9.1	23.1	92.8	1.4	66.1	-298.2	39.3
964	CAUCA	Guapi	Categoría_6	392.8	0.0	4.6	26.4	86.5	2.8	57.2	-307.7	37.7
965	BOLIVAR	Soplaviento	Categoría_6	534.2	0.0	12.9	38.6	88.6	0.3	56.0	-459.5	22.3
			<b>máximo</b>	<b>534.2</b>	<b>0.0</b>	<b>12.9</b>	<b>38.6</b>	<b>88.6</b>	<b>0.3</b>	<b>56.0</b>	<b>-459.5</b>	<b>22.3</b>
			<b>mínimo</b>	<b>6.7</b>	<b>0.0</b>	<b>0.0</b>	<b>0.0</b>	<b>4.8</b>	<b>0.0</b>	<b>17.6</b>	<b>-459.5</b>	<b>22.3</b>

- 1/ Autofinanciación del funcionamiento = Gasto funcionamiento/ ingresos corrientes libre destinación \* 100%
- 2/ Magnitud de la deuda = Saldo deuda / ingresos totales \* 100%
- 3/ Dependencia de las transferencias = Transferencias / ingresos totales \* 100%
- 4/ Dependencia de los recursos propios = Ingresos tributarios / ingresos totales \* 100%
- 5/ Magnitud de la inversión = Inversión / gasto total \* 100%
- 6/ Capacidad de ahorro = Ahorro corriente / ingresos corrientes \* 100%
- 7/ Variable que resume los 6 indicadores anteriores en una sola medida, con escala de 0 a 100.

**ANEXO 4: Municipios no incluidos en la evaluación fiscal por falta de información**

<b>DEPARTAMENTO</b>	<b>MUNICIPIO</b>
ANTIOQUIA	Argelia
ANTIOQUIA	Betania
ANTIOQUIA	Giraldo
ANTIOQUIA	Heliconia
ANTIOQUIA	Murindo
ANTIOQUIA	Nechi
ANTIOQUIA	San Juan de Uraba
ATLANTICO	Candelaria
ATLANTICO	Malambo
ATLANTICO	Ponedera
ATLANTICO	Sabanalarga
ATLANTICO	Santa Lucia
ATLANTICO	Usiacuri
BOLIVAR	Altos del Rosario
BOLIVAR	Arjona
BOLIVAR	Barranco de Loba
BOLIVAR	Cicuco
BOLIVAR	Clemencia
BOLIVAR	El Guamo
BOLIVAR	Mahates
BOLIVAR	Margarita
BOLIVAR	Pinillos
BOLIVAR	Rio Viejo
BOLIVAR	San Jacinto
BOLIVAR	San Jacinto del Cauca
BOLIVAR	Santa Catalina
BOLIVAR	Tiquisio
BOYACA	Maripi
BOYACA	Tunungua
CALDAS	La Dorada
CAUCA	Buenos Aires
CAUCA	Paez
CAUCA	Patia (El Bordo)
CAUCA	Piamonte
CAUCA	Suarez
CESAR	Agustin Codazzi
CESAR	Astrea
CESAR	Chimichagua
CESAR	Curumani
CESAR	Manaure Balcon del Cesar
CESAR	Pailitas
CESAR	San Martin
CESAR	Tamalameque
CORDOBA	Buenavista

CORDOBA	Canalete
CORDOBA	Chima
CORDOBA	Ciénaga de Oro
CORDOBA	Momil
CORDOBA	Puerto Escondido
CORDOBA	San Carlos
CORDOBA	San Pelayo
CORDOBA	Tierralta
CUNDINAMARCA	Caparrapi
CUNDINAMARCA	Fuquene
CUNDINAMARCA	La Palma
CUNDINAMARCA	La Peña
CUNDINAMARCA	Macheta
CUNDINAMARCA	Mosquera
CUNDINAMARCA	Paime
CUNDINAMARCA	Villagomez
CHOCO	Bagado
CHOCO	Bojaya (Bellavista)
CHOCO	Certegui
CHOCO	Condoto
CHOCO	Istmina
CHOCO	Medio Atrato
CHOCO	Medio Baudo (Boca de Pepe)
CHOCO	Medio San Juan
CHOCO	Rio Iro
CHOCO	Union Panamericana
CHOCO	Belen de Bajira
HUILA	Acevedo
HUILA	Algeciras
HUILA	Hobo
HUILA	Iquira
HUILA	Isnos
GUAJIRA	Albania
MAGDALENA	Aracataca
MAGDALENA	Ariguani
MAGDALENA	Cerro San Antonio
MAGDALENA	Concordia
MAGDALENA	Pedraza
MAGDALENA	Plato
MAGDALENA	Santa Barbara de Pinto
MAGDALENA	Sitionuevo
MAGDALENA	Zapayan
META	El Calvario
META	La Macarena
META	Vista Hermosa
NARIÑO	Barbacoas

NARIÑO	Funes
NARIÑO	Gualmatan
NARIÑO	Iles
NARIÑO	Magui
NARIÑO	Olaya Herrera
NARIÑO	Roberto Payan
NARIÑO	San Lorenzo
NARIÑO	Santa Barbara
NARIÑO	Tumaco
NARIÑO	Nariño
N. DE SANTANDER	El Zulia
N. DE SANTANDER	Ragonvalia
QUINDIO	Genova
SANTANDER	California
SANTANDER	Charala
SANTANDER	Charta
SANTANDER	Guaca
SANTANDER	Puerto Parra
SANTANDER	Santa Barbara
SANTANDER	Santa Helena
SUCRE	Caimito
SUCRE	Corozal
SUCRE	Chalan
SUCRE	Guaranda
SUCRE	Los Palmitos
SUCRE	Majagual
SUCRE	Palmito
SUCRE	San Benito Abad
SUCRE	San Pedro
SUCRE	Since
SUCRE	Tolu
SUCRE	Toluviejo
SUCRE	Cobeñas
TOLIMA	Coyaima
TOLIMA	Herveo
TOLIMA	San Luis
VALLE	Buenaventura
VALLE	El Aguila
VALLE	Pradera
CASANARE	La Salina
SAN ANDRES	Providencia
GUAVIARE	Calamar
VICHADA	Santa Rosalia